

◇ 入札のご案内 ◇

平成26年 2月19日

謹啓、時下益々ご清祥のこととお慶び申し上げます。

さて、宮城北部森林管理署の委託素材山元公売の入札を下記のとおり施行しますので、ご参加下さいますようお願い申し上げます。

1. 木材集積場所 (別紙参照)

2. 入札及び開札日時 平成26年2月27日(木)

午後13時30分 入札締切 即時開札 (入札は石単価です。)

※FAXによる入札も受け付けます。

3. 入札場所 黒川郡大衡村大瓜字沓掛112
宮城県森林組合連合会 大衡総合センター
TEL 022-345-2205・FAX 022-345-2948

4. 入札物件の内訳 別紙「売払物件明細書」参照

5. 事務手続き 本会「木材共販実施規定」に基づく

6. その他 詳細につきましては、木材流通課までお尋ね下さい。

宮城県森林組合連合会

仙台市青葉区上杉二丁目4-46

TEL 022-225-5991・FAX 022-225-5994

宮城北部森林管理署

大峠山第一山元土場

(気仙沼市)

5358号~5371号

凡例

- 自動車専用道路
- 都市高速
- 国道
- 主要地方道
- 県道 主要道
- 歩道
- JR
- 私鉄
- 道の駅
- 特別地区
- 政令指定区

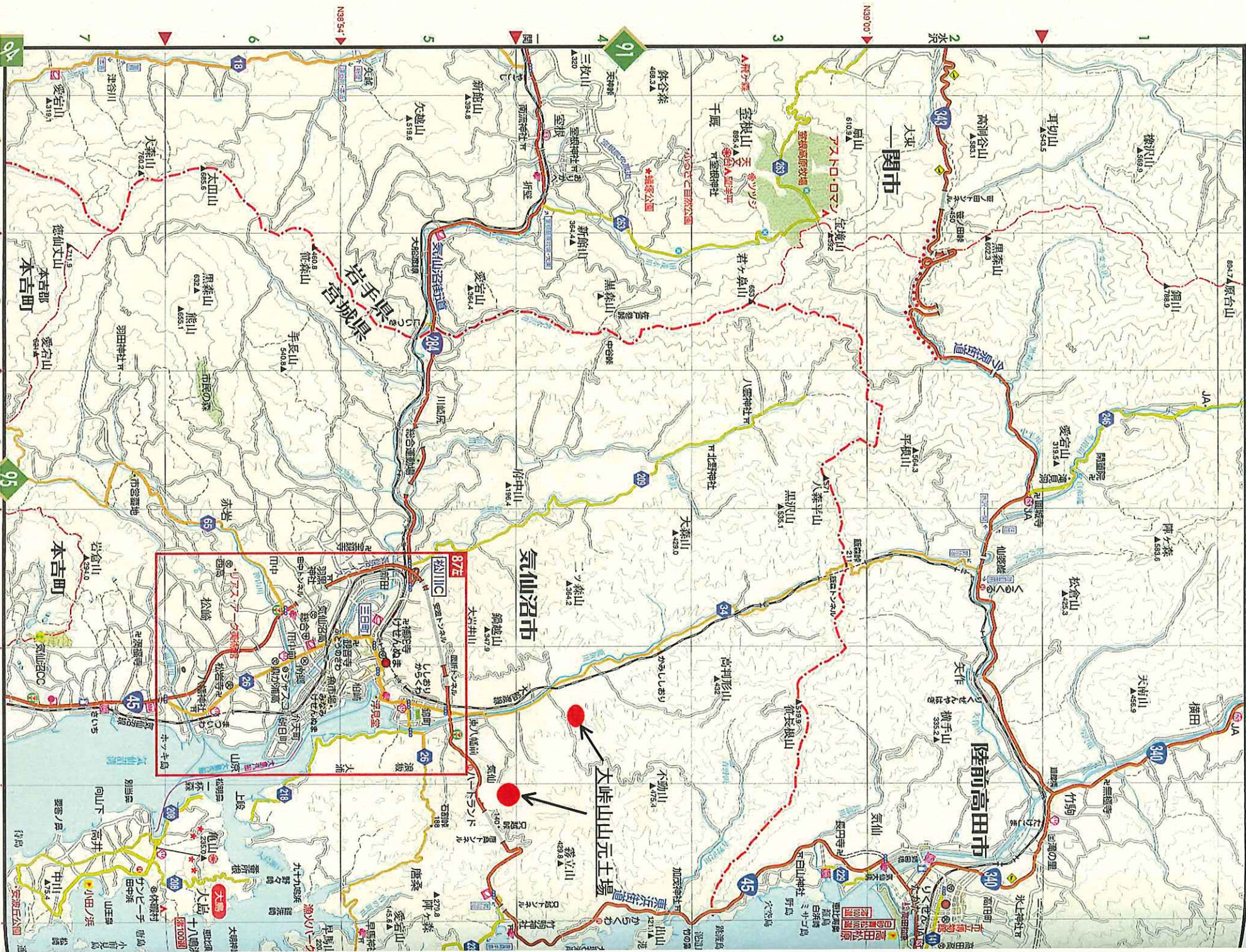

位置図

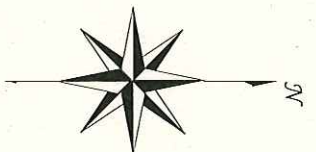

1/20,000

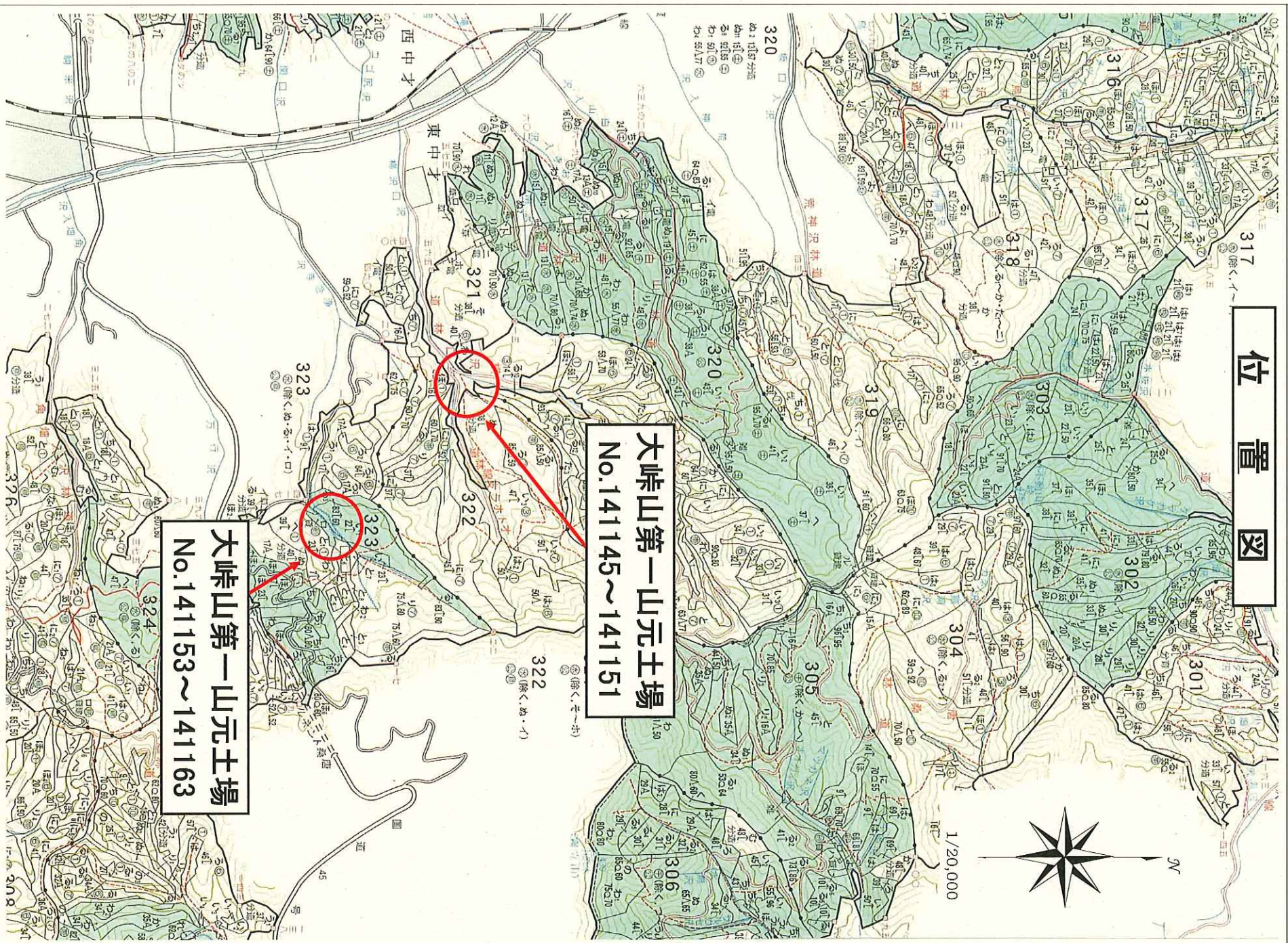

大嵯山第一山元土場
No.141145~141151

大嵯山第一山元土場
No.141153~141163

東中才

西中才

【 売 払 明 細 書 】

NO 5358			NO 5359			NO 5360			NO 5361			NO 5362			NO 5363			NO 5364		
スギ		2.00	スギ		2.00	スギ		2.00	スギ		2.00	スギ			スギ			アカマツ		
委託25-141145(大峠山)			委託25-141146(大峠山)			委託25-141147(大峠山)			委託25-141148(大峠山)			NA 委託25-141149(大峠山)			NA 委託25-141158(大峠山)			NA 委託25-141151(大峠山)		
径 級	本 数	材 積 (m³)	径 級	本 数	材 積 (m³)	径 級	本 数	材 積 (m³)	径 級	本 数	材 積 (m³)	径 級	本 数	材 積 (m³)	径 級	本 数	材 積 (m³)	径 級	本 数	材 積 (m³)
14	19	0.741	14	98	3.822	14	57	2.223	14	64	2.496									
16	23	1.173	16	104	5.304	16	60	3.060	16	75	3.825									
18	37	2.405	18	97	6.305	18	61	3.965	18	43	2.795									
20	19	1.520	20	83	6.640	20	59	4.720	20	50	4.000									
22	25	2.425	22	73	7.081	22	37	3.589	22	43	4.171									
24	18	2.070	24	60	6.900	24	23	2.645	24	30	3.450									
26	8	1.080	26	44	5.940	26	21	2.835	26	18	2.430									
28	8	1.256	28	24	3.768	28	11	1.727	28	10	1.570									
30	6	1.080	30	19	3.420	30	2	0.360	30	4	0.720									
32	3	0.615	32	17	3.485	32	1	0.205	32	2	0.410									
34	1	0.231	34	9	2.079	44	1	0.387	34	1	0.231									
			36	3	0.777				36	1	0.259									
			38	1	0.289															
計	167	14.596	計	632	55.810	計	333	25.716	計	341	26.357	計	層積m3	40.234	計	層積m3	53.645	計	層積m3	63.626
NO 5365			NO 5366			NO 5367			NO 5368			NO 5369			NO 5370			NO 5371		
アカマツ		4.00	アカマツ			アカマツ			雑			雑			雑			雑		
委託25-141153(大峠山)			NA 委託25-141162(大峠山)			NA 委託25-141163(大峠山)			LA 委託25-141150(大峠山)			LA 委託25-141159(大峠山)			LA 委託25-141160(大峠山)			LA 委託25-141161(大峠山)		
径 級	本 数	材 積 (m³)	径 級	本 数	材 積 (m³)	径 級	本 数	材 積 (m³)	径 級	本 数	材 積 (m³)	径 級	本 数	材 積 (m³)	径 級	本 数	材 積 (m³)	径 級	本 数	材 積 (m³)
26	1	0.270																		
28	4	1.256																		
30	2	0.720																		
32	8	3.280																		
34	6	2.772																		
36	5	2.590																		
38	2	1.156																		
40	3	1.920																		
44	4	3.096																		
48	1	0.922																		
52	1	1.082																		
56	1	1.254																		
計	38	20.318	計	層積m3	12.470	計	層積m3	50.866	計	層積m3	20.332	計	層積m3	15.470	計	層積m3	21.879	計	層積m3	10.891

宮 城 北 部 森 林 管 理 署

大 石 原 山 元 土 場

(石 巻 市 女 川 町)

5 3 7 2 号

- 地下鉄
- 高速有料道路
- 国道
- 主要地方道
- 一般県道
- 一般道路
- 町界
- 丁目界・地地
- 公園・緑地
- ゴルフ場
- 町界線
- 出雲所
- 警察所
- 交通駐在所
- 消防分署
- 児童公園
- 学校
- 幼稚園
- 保育園
- 病院
- 図書館
- 神社
- 寺
- キリスト教
- 墓地
- 工場
- 商店

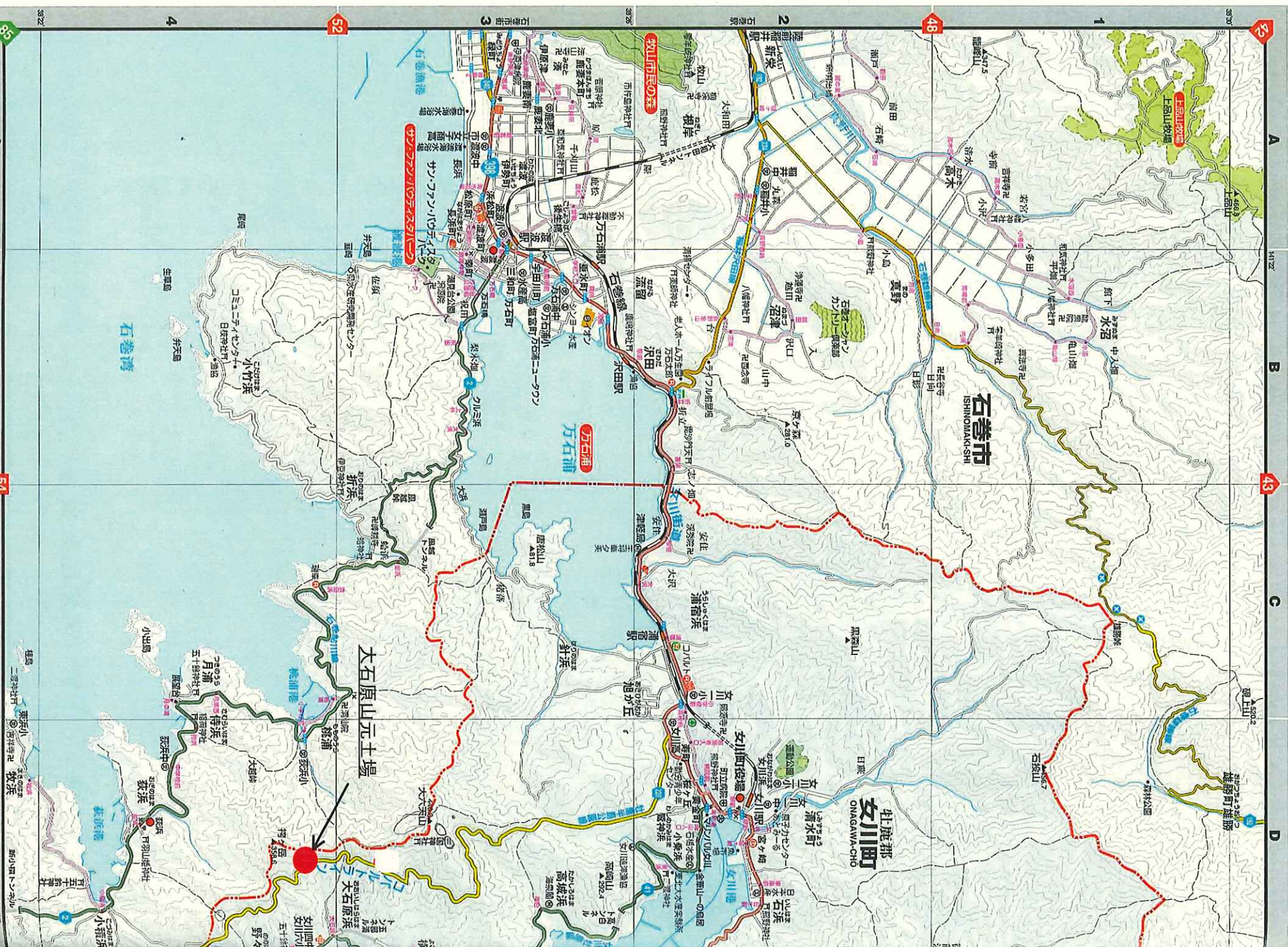

宮城北部森林管理署

鹿妻山山元土場

(石巻市井内)

5373号

- ① SAIPA名
- ② 交差点名
- ③ 信号機
- ④ 一方通行
- ⑤ JOMO
- ⑥ 出光油庫
- ⑦ エンゼル
- ⑧ 駐車場
- ⑨ 一般施設
- ⑩ ENOS
- ⑪ クスモ
- ⑫ 昭和ガエル
- ⑬ JOMO
- ⑭ 出光油庫
- ⑮ その他
- ⑯ センター
- ⑰ キガラス
- ⑱ 九井石油
- ⑲ 三井石油
- ⑳ 本館石油
- ㉑ その他
- ㉒ エコパルク
- ㉓ ローソン
- ㉔ ファミリー
- ㉕ セブンイレブン
- ㉖ セブンイレブン
- ㉗ ミニストップ
- ㉘ その他
- ㉙ その他
- ㉚ その他
- ㉛ その他
- ㉜ その他
- ㉝ その他
- ㉞ その他
- ㉟ その他
- ㊱ その他
- ㊲ その他
- ㊳ その他
- ㊴ その他
- ㊵ その他
- ㊶ その他
- ㊷ その他
- ㊸ その他
- ㊹ その他
- ㊺ その他
- ㊻ その他
- ㊼ その他
- ㊽ その他
- ㊾ その他
- ㊿ その他

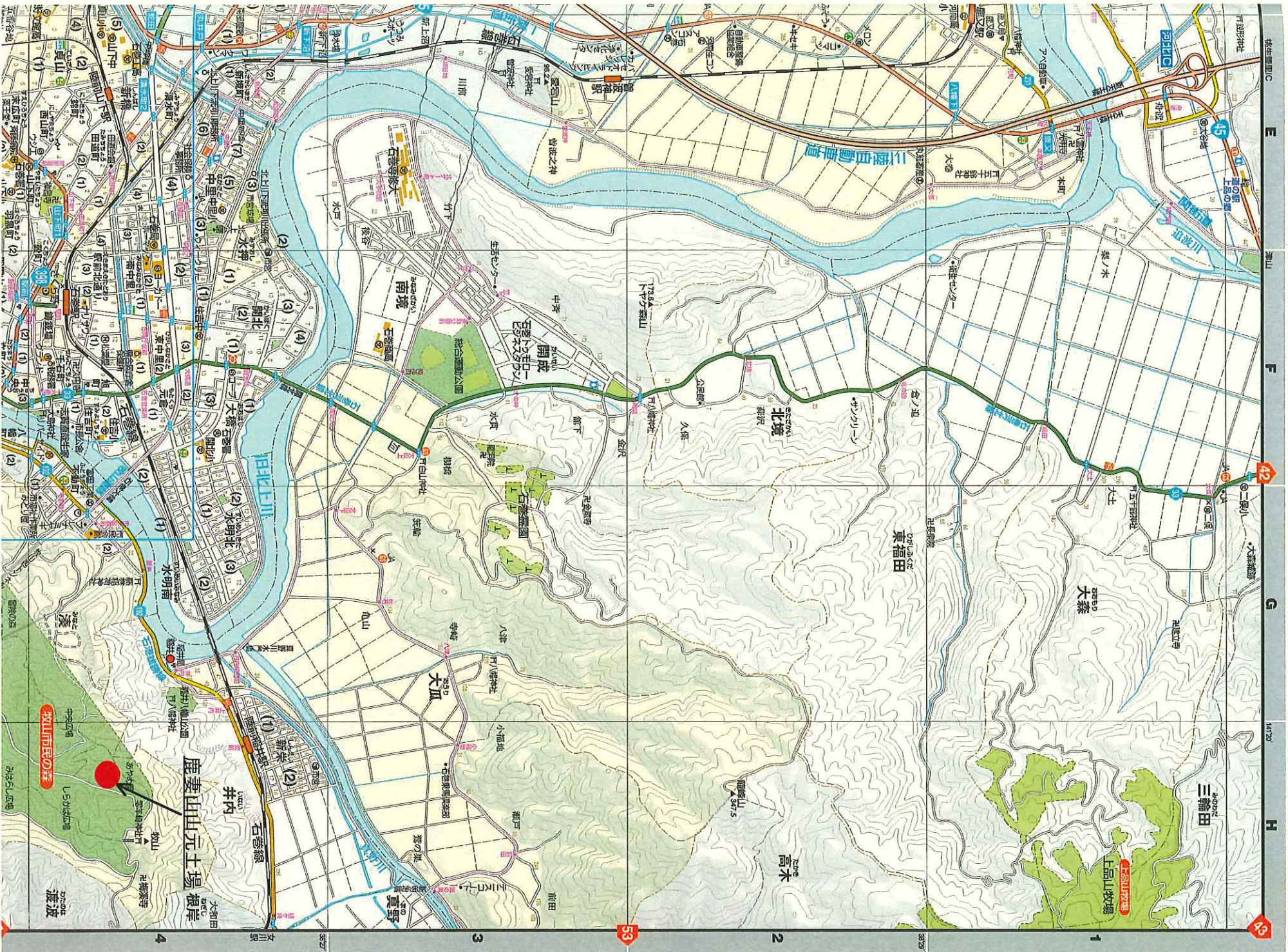

位置図

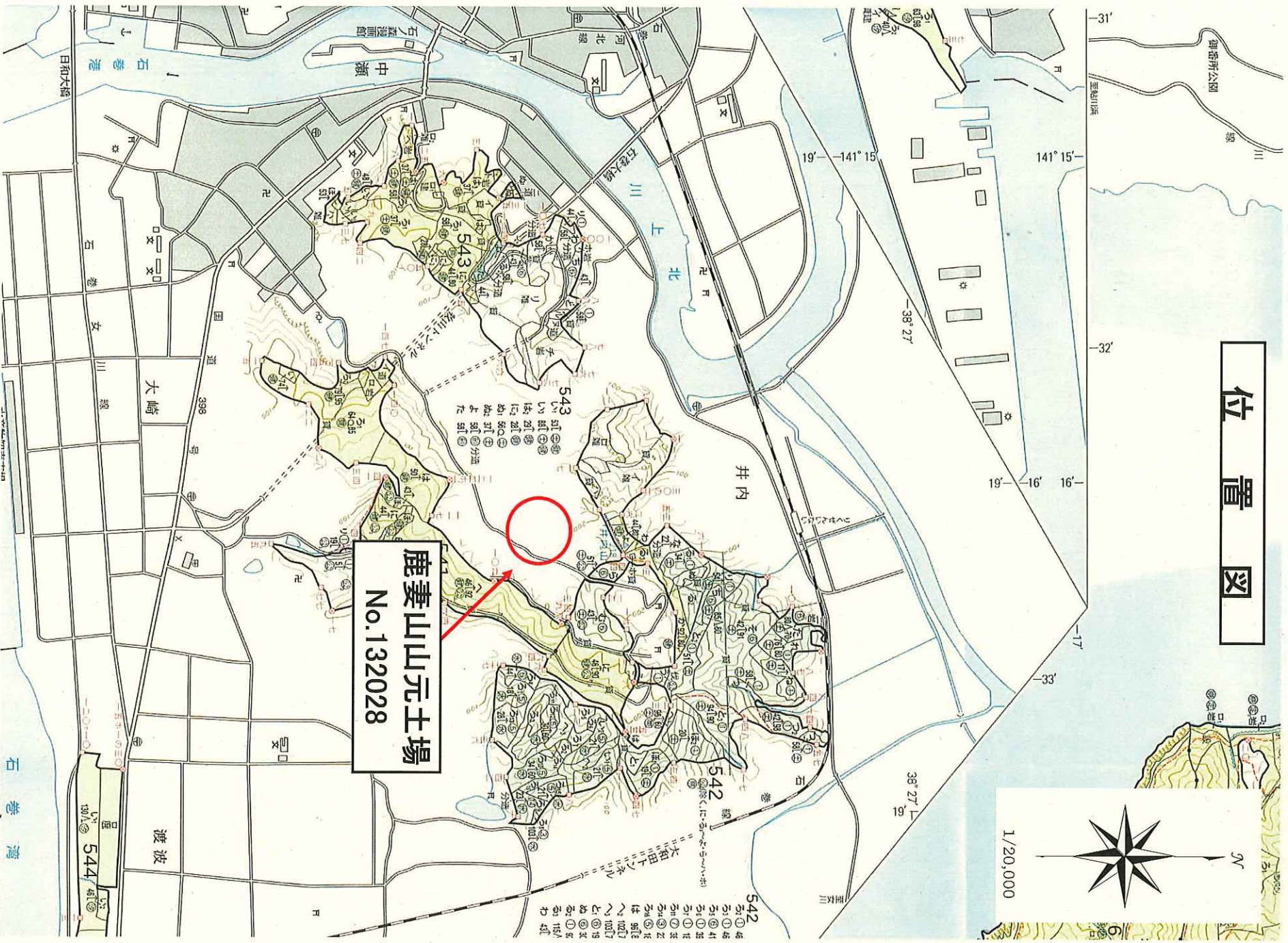

鹿妻山元土場
No.132028

542
53① 48
53② 41
53③ 41
53④ 15
53⑤ 22
53⑥ 18
53⑦ 18
53⑧ 18
53⑨ 18
53⑩ 18
53⑪ 18
53⑫ 18
53⑬ 18
53⑭ 18
53⑮ 18
53⑯ 18
53⑰ 18
53⑱ 18
53⑲ 18
53⑳ 18
53㉑ 18
53㉒ 18
53㉓ 18
53㉔ 18
53㉕ 18
53㉖ 18
53㉗ 18
53㉘ 18
53㉙ 18
53㉚ 18
53㉛ 18
53㉜ 18
53㉝ 18
53㉞ 18
53㉟ 18
53㊱ 18
53㊲ 18
53㊳ 18
53㊴ 18
53㊵ 18
53㊶ 18
53㊷ 18
53㊸ 18
53㊹ 18
53㊺ 18
53㊻ 18
53㊼ 18
53㊽ 18
53㊾ 18
53㊿ 18
54① 48
54② 41
54③ 41
54④ 15
54⑤ 22
54⑥ 18
54⑦ 18
54⑧ 18
54⑨ 18
54⑩ 18
54⑪ 18
54⑫ 18
54⑬ 18
54⑭ 18
54⑮ 18
54⑯ 18
54⑰ 18
54⑱ 18
54⑲ 18
54⑳ 18
54㉑ 18
54㉒ 18
54㉓ 18
54㉔ 18
54㉕ 18
54㉖ 18
54㉗ 18
54㉘ 18
54㉙ 18
54㉚ 18
54㉛ 18
54㉜ 18
54㉝ 18
54㉞ 18
54㉟ 18
54㊱ 18
54㊲ 18
54㊳ 18
54㊴ 18
54㊵ 18
54㊶ 18
54㊷ 18
54㊸ 18
54㊹ 18
54㊺ 18
54㊻ 18
54㊼ 18
54㊽ 18
54㊾ 18
54㊿ 18

宮城北部森林管理署

高城山山元土場

(登米市東和町錦織)

5374号～5383号

- ① 宇都宮
- ② 宇都宮
- ③ 宇都宮
- ④ 宇都宮
- ⑤ 宇都宮
- ⑥ 宇都宮
- ⑦ 宇都宮
- ⑧ 宇都宮
- ⑨ 宇都宮
- ⑩ 宇都宮
- ⑪ 宇都宮
- ⑫ 宇都宮
- ⑬ 宇都宮
- ⑭ 宇都宮
- ⑮ 宇都宮
- ⑯ 宇都宮
- ⑰ 宇都宮
- ⑱ 宇都宮
- ⑲ 宇都宮
- ⑳ 宇都宮
- ㉑ 宇都宮
- ㉒ 宇都宮
- ㉓ 宇都宮
- ㉔ 宇都宮
- ㉕ 宇都宮
- ㉖ 宇都宮
- ㉗ 宇都宮
- ㉘ 宇都宮
- ㉙ 宇都宮
- ㉚ 宇都宮
- ㉛ 宇都宮
- ㉜ 宇都宮
- ㉝ 宇都宮
- ㉞ 宇都宮
- ㉟ 宇都宮
- ㊱ 宇都宮
- ㊲ 宇都宮
- ㊳ 宇都宮
- ㊴ 宇都宮
- ㊵ 宇都宮
- ㊶ 宇都宮
- ㊷ 宇都宮
- ㊸ 宇都宮
- ㊹ 宇都宮
- ㊺ 宇都宮
- ㊻ 宇都宮
- ㊼ 宇都宮
- ㊽ 宇都宮
- ㊾ 宇都宮
- ㊿ 宇都宮

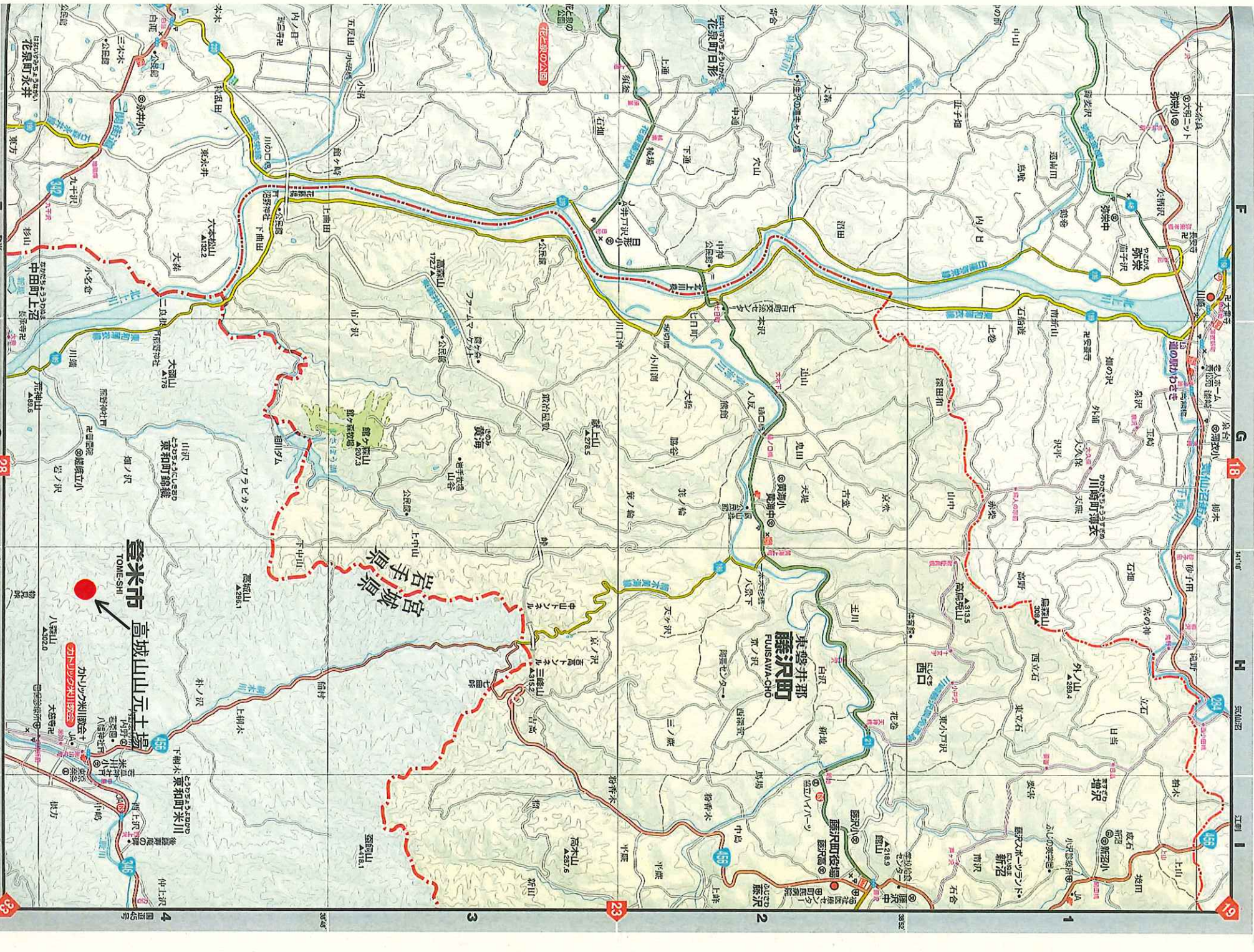

登米市
TOMEI-SHI

高城山元土場
カノノクノ山元土場

4 奥田寺
3 登米山
2 登米山
1 登米山

位置図

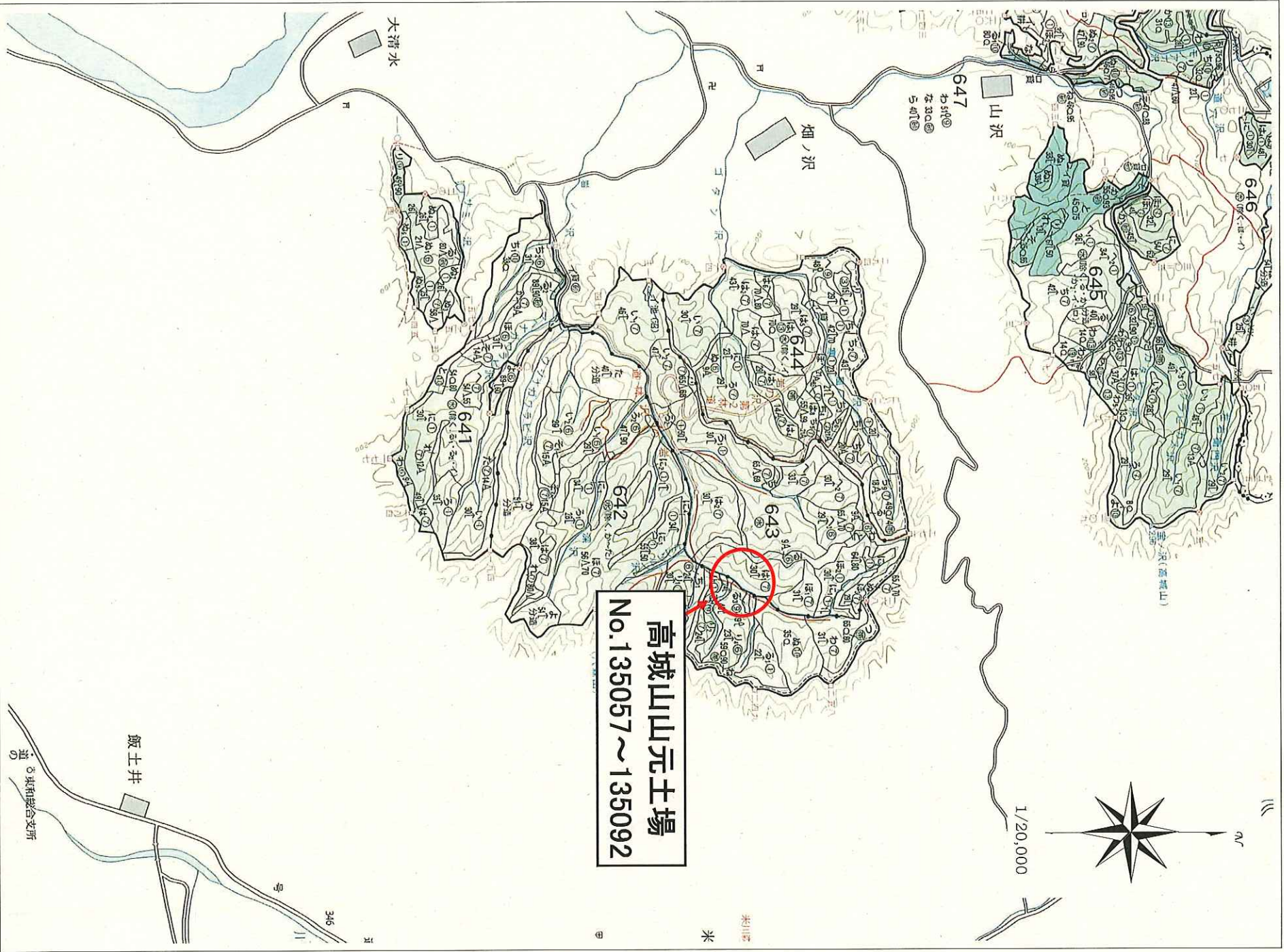

高城山元土場
No.135057~135092

【 売 払 明 細 書 】

NO 5374			NO 5375			NO 5376			NO 5377			NO 5378			NO 5379			NO 5380		
スギ		4.00	スギ		4.00	スギ		4.00	スギ		4.00	スギ		4.00	スギ		4.00	スギ		4.00
委託25-135057(高城山)			委託25-135058(高城山)			委託25-135068(高城山)			委託25-135069(高城山)			委託25-135077(高城山)			委託25-135078(高城山)			委託25-135091(高城山)		
径 級	本 数	材 積 (m³)	径 級	本 数	材 積 (m³)	径 級	本 数	材 積 (m³)	径 級	本 数	材 積 (m³)	径 級	本 数	材 積 (m³)	径 級	本 数	材 積 (m³)	径 級	本 数	材 積 (m³)
6	1	0.014	14	44	3.432	14	10	0.780	6	1	0.014	7	1	0.020	14	33	2.574	7	1	0.020
7	7	0.140	16	141	14.382	16	27	2.754	8	3	0.078	8	4	0.104	16	29	2.958	8	1	0.026
8	31	0.806	18	114	14.820	18	24	3.120	9	8	0.256	9	5	0.160	18	40	5.200	9	1	0.032
9	28	0.896	20	86	13.760	20	20	3.200	10	19	0.760	10	9	0.360	20	37	5.920	10	3	0.120
10	62	2.480	22	47	9.118	22	10	1.940	11	15	0.720	11	10	0.480	22	39	7.566	11	5	0.240
11	73	3.504	24	36	8.280	24	9	2.070	12	21	1.218	12	14	0.812	24	35	8.050	12	3	0.174
12	61	3.538	26	16	4.320	26	5	1.350	13	22	1.496	13	15	1.020	26	23	6.210	13	9	0.612
13	77	5.236	28	7	2.198	30	2	0.720	14	26	2.028	14	9	0.702	28	20	6.280	14	2	0.156
14	98	7.644	30	5	1.800				16	1	0.102				30	20	7.200			
16	10	1.020	32	2	0.820										32	11	4.510			
			34	3	1.386										34	6	2.772			
			36	1	0.518										36	7	3.626			
			42	1	0.706										38	2	1.156			
															40	1	0.640			
															44	1	0.774			
計	448	25.278	計	503	75.540	計	107	15.934	計	116	6.672	計	67	3.658	計	304	65.436	計	25	1.380
NO 5381			NO 5382			NO 5383			NO			NO			NO			NO		
スギ		4.00	アカマツ		4.00	アカマツ		4.00												
委託25-135092(高城山)			委託25-135061(高城山)			委託25-135076(高城山)														
径 級	本 数	材 積 (m³)	径 級	本 数	材 積 (m³)	径 級	本 数	材 積 (m³)	径 級	本 数	材 積 (m³)	径 級	本 数	材 積 (m³)	径 級	本 数	材 積 (m³)	径 級	本 数	材 積 (m³)
14	4	0.312	14	8	0.624	18	1	0.130												
16	10	1.020	16	66	6.732	20	7	1.120												
18	5	0.650	18	70	9.100	22	7	1.358												
20	5	0.800	20	58	9.280	24	8	1.840												
22	2	0.388	22	33	6.402	26	7	1.890												
24	1	0.230	24	10	2.300	28	7	2.198												
			26	8	2.160	30	7	2.520												
			28	3	0.942	32	1	0.410												
			30	3	1.080															
			32	2	0.820															
			34	1	0.462															
計	27	3.400	計	262	39.902	計	45	11.466	計			計			計			計		