

◇ 入札のご案内 ◇

平成26年 9月25日

謹啓、時下益々ご清祥のこととお慶び申し上げます。

さて、宮城北部森林管理署の委託素材山元公売の入札を下記のとおり施行しますので、ご参加下さいますようご案内申し上げます。

1. 木材集積場所 宮城北部森林管理署管内 上田山山元土場（栗原市栗駒沼倉）
物件番号：No.5059～5139

2. 入札及び開札日時 平成26年10月 2日（木）
午後13時30分 入札締切 即時開札（入札は石単価です。）
※FAXによる入札も受け付けます。

3. 入札場所 黒川郡大衡村大瓜字沓掛112
宮城県森林組合連合会 大衡綜合センター
TEL 022-345-2205・FAX 022-345-2948

4. 入札物件の内訳 別紙「売払物件明細書」参照

5. 事務手続き 本会「木材共販実施規定」に基づく

6. その他 詳細につきましては、木材流通課までお尋ね下さい。

宮城県森林組合連合会

仙台市青葉区上杉二丁目4-46

TEL 022-225-5991・FAX 022-225-5994

宮城北部森林管理署

上田山山元土場

(栗原市栗駒沼倉)

5059号~5139号

- 特別区役所
- 市役所
- 町役所
- 電線局
- 主要交差点名
- 交差点名
- 方面路線
- 好景街道
- 並木
- 道の駅
- ハーキング
- 急勾配道路
- 期空温泉所
- 冬期閉鎖

- 寺
- 好景地
- 花の名所
- 紅葉の名所
- 観光園
- 観光漁業

- 温泉
- 立寄D
- キャノン場
- 水泳場
- コルナ場
- スキー場

- 警察署
- 消防署
- 郵便局
- 郵便
- 学校
- ホテル・公共の宿
- 工業団地・工場

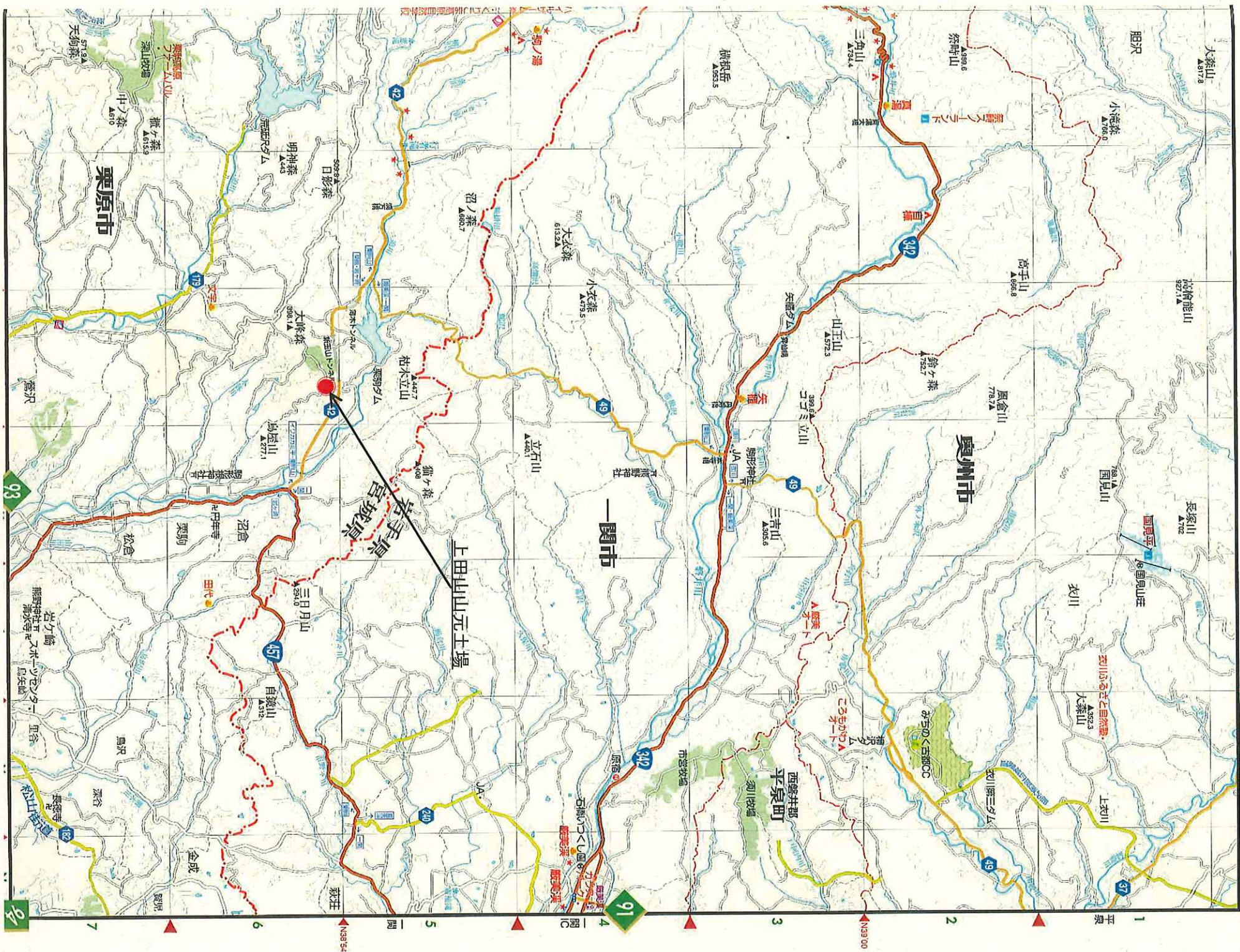

E114.100°

国道397号

群馬県立前橋高等学校

上田山元土場

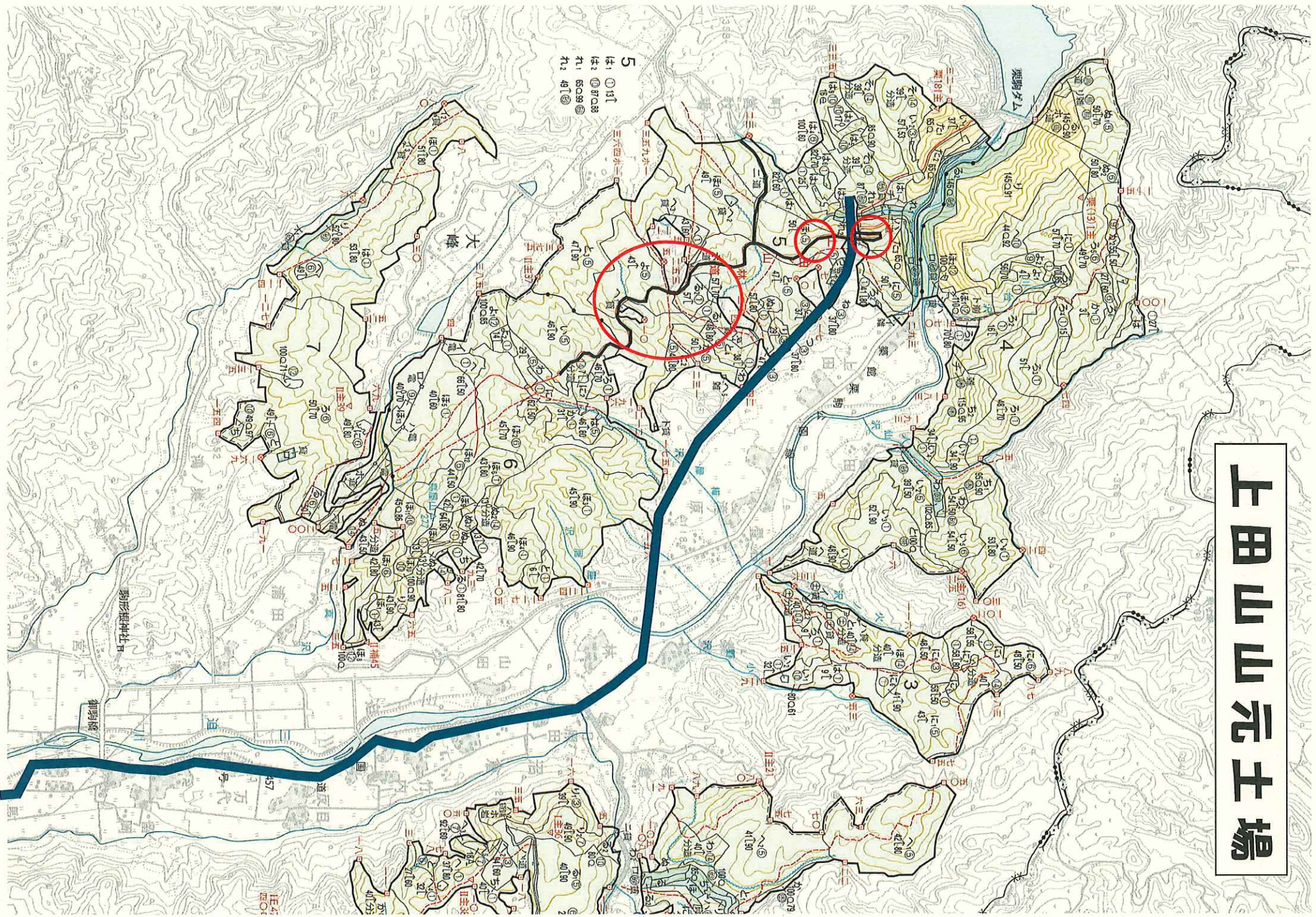

5 ① 111
② 8703
③ 8503
④ 41

【 売 払 明 細 書 】

| NO 5059 | | | NO 5060 | | | NO 5061 | | | NO 5062 | | | NO 5063 | | | NO 5064 | | | NO 5065 | | |
|------------------|-----|--------|------------------|-----|--------|------------------|-----|--------|------------------|-----|--------|------------------|-----|--------|------------------|------|---------|------------------|------|---------|
| スギ | | 4.00 | スギ | | 4.00 | スギ | | 4.00 | スギ | | 4.00 | スギ | | 4.00 | スギ | | 4.00 | スギ | | 4.00 |
| 委託26-002080(上田山) | | | 委託26-002093(上田山) | | | 委託26-002116(上田山) | | | 委託26-002132(上田山) | | | 委託26-002137(上田山) | | | 委託26-002074(上田山) | | | 委託26-002081(上田山) | | |
| 径 級 | 本 数 | 材積(m³) | 径 級 | 本 数 | 材積(m³) | 径 級 | 本 数 | 材積(m³) | 径 級 | 本 数 | 材積(m³) | 径 級 | 本 数 | 材積(m³) | 径 級 | 本 数 | 材積(m³) | 径 級 | 本 数 | 材積(m³) |
| 7 | 4 | 0.080 | 10 | 3 | 0.120 | 10 | 8 | 0.320 | 11 | 2 | 0.096 | 10 | 2 | 0.080 | 14 | 1 | 0.078 | 14 | 1 | 0.078 |
| 8 | 9 | 0.234 | 11 | 1 | 0.048 | 11 | 9 | 0.432 | 13 | 5 | 0.340 | 11 | 4 | 0.192 | 16 | 17 | 1.734 | 16 | 1 | 0.102 |
| 9 | 11 | 0.352 | 12 | 22 | 1.276 | 12 | 22 | 1.276 | 14 | 16 | 1.248 | 12 | 10 | 0.580 | 18 | 27 | 3.510 | 18 | 5 | 0.650 |
| 10 | 26 | 1.040 | 13 | 36 | 2.448 | 13 | 36 | 2.448 | 16 | 7 | 0.714 | 13 | 19 | 1.292 | 20 | 17 | 2.720 | 20 | 14 | 2.240 |
| 11 | 31 | 1.488 | 14 | 54 | 4.212 | 14 | 77 | 6.006 | | | | 14 | 42 | 3.276 | 22 | 13 | 2.522 | 22 | 19 | 3.686 |
| 12 | 56 | 3.248 | 16 | 34 | 3.468 | 16 | 50 | 5.100 | | | | 16 | 38 | 3.876 | 24 | 11 | 2.530 | 24 | 17 | 3.910 |
| 13 | 42 | 2.856 | 18 | 9 | 1.170 | 18 | 11 | 1.430 | | | | 18 | 10 | 1.300 | 26 | 4 | 1.080 | 26 | 9 | 2.430 |
| 14 | 50 | 3.900 | | | | 20 | 1 | 0.160 | | | | 20 | 1 | 0.160 | 28 | 4 | 1.256 | 28 | 5 | 1.570 |
| 16 | 21 | 2.142 | | | | | | | | | | | | | 32 | 1 | 0.410 | 30 | 4 | 1.440 |
| 18 | 1 | 0.130 | | | | | | | | | | | | | | | | 38 | 1 | 0.578 |
| 計 | 251 | 15.470 | 計 | 159 | 12.742 | 計 | 214 | 17.172 | 計 | 30 | 2.398 | 計 | 126 | 10.756 | 計 | 95 | 15.840 | 計 | 76 | 16.684 |
| NO 5066 | | | NO 5067 | | | NO 5068 | | | NO 5069 | | | NO 5070 | | | NO 5071 | | | NO 5072 | | |
| スギ | | 4.00 | スギ | | 2.00 | スギ | | 2.00 | スギ | | 2.00 | スギ | | 2.00 | スギ | | 2.00 | スギ | | 2.00 |
| 委託26-002094(上田山) | | | 委託26-002105(上田山) | | | 委託26-002106(上田山) | | | 委託26-002107(上田山) | | | 委託26-002108(上田山) | | | 委託26-002115(上田山) | | | 委託26-002122(上田山) | | |
| 径 級 | 本 数 | 材積(m³) | 径 級 | 本 数 | 材積(m³) | 径 級 | 本 数 | 材積(m³) | 径 級 | 本 数 | 材積(m³) | 径 級 | 本 数 | 材積(m³) | 径 級 | 本 数 | 材積(m³) | 径 級 | 本 数 | 材積(m³) |
| 14 | 5 | 0.390 | 14 | 30 | 1.170 | 14 | 24 | 0.936 | 14 | 16 | 0.624 | 14 | 15 | 0.585 | 14 | 230 | 8.970 | 14 | 147 | 5.733 |
| 16 | 20 | 2.040 | 16 | 47 | 2.397 | 16 | 60 | 3.060 | 16 | 49 | 2.499 | 16 | 21 | 1.071 | 16 | 301 | 15.351 | 16 | 258 | 13.158 |
| 18 | 58 | 7.540 | 18 | 35 | 2.275 | 18 | 47 | 3.055 | 18 | 53 | 3.445 | 18 | 41 | 2.665 | 18 | 291 | 18.915 | 18 | 281 | 18.265 |
| 20 | 49 | 7.840 | 20 | 28 | 2.240 | 20 | 30 | 2.400 | 20 | 53 | 4.240 | 20 | 29 | 2.320 | 20 | 221 | 17.680 | 20 | 218 | 17.440 |
| 22 | 51 | 9.894 | 22 | 19 | 1.843 | 22 | 19 | 1.843 | 22 | 27 | 2.619 | 22 | 26 | 2.522 | 22 | 151 | 14.647 | 22 | 159 | 15.423 |
| 24 | 45 | 10.350 | 24 | 15 | 1.725 | 24 | 9 | 1.035 | 24 | 14 | 1.610 | 24 | 13 | 1.495 | 24 | 103 | 11.845 | 24 | 111 | 12.765 |
| 26 | 22 | 5.940 | 26 | 3 | 0.405 | 26 | 7 | 0.945 | 26 | 8 | 1.080 | 26 | 13 | 1.755 | 26 | 56 | 7.560 | 26 | 65 | 8.775 |
| 28 | 9 | 2.826 | 28 | 8 | 1.256 | 28 | 4 | 0.628 | 28 | 4 | 0.628 | 28 | 9 | 1.413 | 28 | 35 | 5.495 | 28 | 37 | 5.809 |
| 30 | 10 | 3.600 | 30 | 4 | 0.720 | 30 | 2 | 0.360 | 30 | 1 | 0.180 | 30 | 2 | 0.360 | 30 | 18 | 3.240 | 30 | 19 | 3.420 |
| 32 | 4 | 1.640 | 32 | 1 | 0.205 | 34 | 1 | 0.231 | | | | 32 | 1 | 0.205 | 32 | 9 | 1.845 | 32 | 11 | 2.255 |
| 34 | 3 | 1.386 | | | | | | | | | | 34 | 1 | 0.231 | 34 | 1 | 0.231 | 34 | 8 | 1.848 |
| 36 | 2 | 1.036 | | | | | | | | | | 34 | 1 | 0.231 | 36 | 1 | 0.259 | 36 | 2 | 0.518 |
| | | | | | | | | | | | | | | | 38 | 1 | 0.289 | 38 | 1 | 0.289 |
| 計 | 278 | 54.482 | 計 | 190 | 14.236 | 計 | 203 | 14.493 | 計 | 225 | 16.925 | 計 | 171 | 14.622 | 計 | 1418 | 106.327 | 計 | 1317 | 105.698 |

【 売 払 明 細 書 】

共販日 [71 回 国有林山元土場 H26/10/02]

印刷日 [H26/09/24] PAGE: 2

| NO 5073 | | | NO 5074 | | | NO 5075 | | | NO 5076 | | | NO 5077 | | | NO 5078 | | | NO 5079 | | |
|------------------|-----|---------|------------------|-----|---------|------------------|-----|---------|------------------------|------|---------|------------------------|------|---------|------------------------|------|---------|------------------------|------|---------|
| スギ | | 2.00 | スギ | | 2.00 | スギ | | 2.00 | スギ | | 2.00 | スギ | | 2.00 | スギ | | 2.00 | スギ | | 2.00 |
| 委託26-002123(上田山) | | | 委託26-002128(上田山) | | | 委託26-002129(上田山) | | | 委託26-002134(上田山) | | | 委託26-002135(上田山) | | | 委託26-002140(上田山) | | | 委託26-002142(上田山) | | |
| 径 級 | 本 数 | 材 積(m³) | 径 級 | 本 数 | 材 積(m³) | 径 級 | 本 数 | 材 積(m³) | 径 級 | 本 数 | 材 積(m³) | 径 級 | 本 数 | 材 積(m³) | 径 級 | 本 数 | 材 積(m³) | 径 級 | 本 数 | 材 積(m³) |
| 14 | 131 | 5.109 | 14 | 88 | 3.432 | 14 | 102 | 3.978 | 14 | 111 | 4.329 | 14 | 65 | 2.535 | 14 | 233 | 9.087 | 14 | 242 | 9.438 |
| 16 | 148 | 7.548 | 16 | 135 | 6.885 | 16 | 99 | 5.049 | 16 | 136 | 6.936 | 16 | 70 | 3.570 | 16 | 257 | 13.107 | 16 | 258 | 13.158 |
| 18 | 104 | 6.760 | 18 | 140 | 9.100 | 18 | 86 | 5.590 | 18 | 113 | 7.345 | 18 | 56 | 3.640 | 18 | 201 | 13.065 | 18 | 190 | 12.350 |
| 20 | 89 | 7.120 | 20 | 88 | 7.040 | 20 | 54 | 4.320 | 20 | 120 | 9.600 | 20 | 56 | 4.480 | 20 | 135 | 10.800 | 20 | 148 | 11.840 |
| 22 | 71 | 6.887 | 22 | 82 | 7.954 | 22 | 38 | 3.686 | 22 | 82 | 7.954 | 22 | 43 | 4.171 | 22 | 94 | 9.118 | 22 | 89 | 8.633 |
| 24 | 45 | 5.175 | 24 | 28 | 3.220 | 24 | 25 | 2.875 | 24 | 55 | 6.325 | 24 | 28 | 3.220 | 24 | 59 | 6.785 | 24 | 47 | 5.405 |
| 26 | 24 | 3.240 | 26 | 21 | 2.835 | 26 | 12 | 1.620 | 26 | 26 | 3.510 | 26 | 13 | 1.755 | 26 | 30 | 4.050 | 26 | 30 | 4.050 |
| 28 | 11 | 1.727 | 28 | 16 | 2.512 | 28 | 5 | 0.785 | 28 | 19 | 2.983 | 28 | 4 | 0.628 | 28 | 11 | 1.727 | 28 | 17 | 2.669 |
| 30 | 7 | 1.260 | 30 | 9 | 1.620 | | | | 30 | 13 | 2.340 | 30 | 3 | 0.540 | 30 | 7 | 1.260 | 30 | 8 | 1.440 |
| 32 | 5 | 1.025 | 32 | 5 | 1.025 | | | | 32 | 7 | 1.435 | 32 | 1 | 0.205 | 32 | 6 | 1.230 | | | |
| 34 | 4 | 0.924 | 34 | 2 | 0.462 | | | | 34 | 4 | 0.924 | | | | 34 | 2 | 0.462 | | | |
| 36 | 1 | 0.259 | 36 | 2 | 0.518 | | | | | | | | | | | | | | | |
| | | | 38 | 1 | 0.289 | | | | | | | | | | | | | | | |
| 計 | 640 | 47.034 | 計 | 617 | 46.892 | 計 | 421 | 27.903 | 計 | 686 | 53.681 | 計 | 339 | 24.744 | 計 | 1035 | 70.691 | 計 | 1029 | 68.983 |
| NO 5080 | | | NO 5081 | | | NO 5082 | | | NO 5083 | | | NO 5084 | | | NO 5085 | | | NO 5086 | | |
| スギ | | 2.00 | スギ | | 2.00 | スギ | | 2.00 | スギ | | | スギ | | | スギ | | | スギ | | |
| 委託26-002143(上田山) | | | 委託26-002144(上田山) | | | 委託26-002145(上田山) | | | NA 委託26-002013(上田山) | | | NA 委託26-002015(上田山) | | | NA 委託26-002016(上田山) | | | NA 委託26-002052(上田山) | | |
| 径 級 | 本 数 | 材 積(m³) | 径 級 | 本 数 | 材 積(m³) | 径 級 | 本 数 | 材 積(m³) | 径 級 | 本 数 | 材 積(m³) | 径 級 | 本 数 | 材 積(m³) | 径 級 | 本 数 | 材 積(m³) | 径 級 | 本 数 | 材 積(m³) |
| 14 | 143 | 5.577 | 14 | 113 | 4.407 | 14 | 154 | 6.006 | | | | | | | | | | | | |
| 16 | 157 | 8.007 | 16 | 152 | 7.752 | 16 | 176 | 8.976 | | | | | | | | | | | | |
| 18 | 109 | 7.085 | 18 | 118 | 7.670 | 18 | 117 | 7.605 | | | | | | | | | | | | |
| 20 | 86 | 6.880 | 20 | 83 | 6.640 | 20 | 77 | 6.160 | | | | | | | | | | | | |
| 22 | 50 | 4.850 | 22 | 51 | 4.947 | 22 | 53 | 5.141 | | | | | | | | | | | | |
| 24 | 34 | 3.910 | 24 | 41 | 4.715 | 24 | 26 | 2.990 | | | | | | | | | | | | |
| 26 | 8 | 1.080 | 26 | 23 | 3.105 | 26 | 16 | 2.160 | | | | | | | | | | | | |
| 28 | 4 | 0.628 | 28 | 7 | 1.099 | 28 | 11 | 1.727 | | | | | | | | | | | | |
| 30 | 4 | 0.720 | 30 | 2 | 0.360 | 30 | 4 | 0.720 | | | | | | | | | | | | |
| 32 | 1 | 0.205 | 32 | 2 | 0.410 | 32 | 1 | 0.205 | | | | | | | | | | | | |
| 34 | 1 | 0.231 | | | | 34 | 1 | 0.231 | | | | | | | | | | | | |
| 計 | 597 | 39.173 | 計 | 592 | 41.105 | 計 | 636 | 41.921 | 計 | 層積m3 | 16.330 | 計 | 層積m3 | 28.010 | 計 | 層積m3 | 20.412 | 計 | 層積m3 | 79.380 |

【 売 払 明 細 書 】

| NO 5087 | | | NO 5088 | | | NO 5089 | | | NO 5090 | | | NO 5091 | | | NO 5092 | | | NO 5093 | | |
|------------------------|------|--------|------------------------|------|--------|------------------------|------|--------|------------------------|------|--------|------------------------|------|--------|------------------------|------|--------|------------------------|------|--------|
| スギ | | | スギ | | | スギ | | | スギ | | | スギ | | | スギ | | | スギ | | |
| NA 委託26-002054(上田山) | | | NA 委託26-002055(上田山) | | | NA 委託26-002057(上田山) | | | NA 委託26-002063(上田山) | | | NA 委託26-002067(上田山) | | | NA 委託26-002070(上田山) | | | NA 委託26-002073(上田山) | | |
| 径級 | 本数 | 材積(m³) | 径級 | 本数 | 材積(m³) | 径級 | 本数 | 材積(m³) | 径級 | 本数 | 材積(m³) | 径級 | 本数 | 材積(m³) | 径級 | 本数 | 材積(m³) | 径級 | 本数 | 材積(m³) |
| | | | | | | | | | | | | | | | | | | | | |
| | | | | | | | | | | | | | | | | | | | | |
| | | | | | | | | | | | | | | | | | | | | |
| 計 | 層積m3 | 28.350 | 計 | 層積m3 | 36.401 | 計 | 層積m3 | 45.738 | 計 | 層積m3 | 48.485 | 計 | 層積m3 | 37.825 | 計 | 層積m3 | 89.762 | 計 | 層積m3 | 5.292 |
| NO 5094 | | | NO 5095 | | | NO 5096 | | | NO 5097 | | | NO 5098 | | | NO 5099 | | | NO 5100 | | |
| スギ | | | スギ | | | スギ | | | スギ | | | スギ | | | スギ | | | スギ | | |
| NA 委託26-002075(上田山) | | | NA 委託26-002079(上田山) | | | NA 委託26-002084(上田山) | | | NA 委託26-002085(上田山) | | | NA 委託26-002091(上田山) | | | NA 委託26-002092(上田山) | | | NA 委託26-002100(上田山) | | |
| 径級 | 本数 | 材積(m³) | 径級 | 本数 | 材積(m³) | 径級 | 本数 | 材積(m³) | 径級 | 本数 | 材積(m³) | 径級 | 本数 | 材積(m³) | 径級 | 本数 | 材積(m³) | 径級 | 本数 | 材積(m³) |
| | | | | | | | | | | | | | | | | | | | | |
| | | | | | | | | | | | | | | | | | | | | |
| | | | | | | | | | | | | | | | | | | | | |
| 計 | 層積m3 | 18.522 | 計 | 層積m3 | 14.364 | 計 | 層積m3 | 43.546 | 計 | 層積m3 | 43.898 | 計 | 層積m3 | 58.867 | 計 | 層積m3 | 39.967 | 計 | 層積m3 | 41.845 |

【 売 払 明 細 書 】

| NO 5101 | | | NO 5102 | | | NO 5103 | | | NO 5104 | | | NO 5105 | | | NO 5106 | | | NO 5107 | | |
|------------------------------|------|--------|------------------------------|------|--------|------------------------------|------|--------|------------------------------|------|--------|--------------------------------|------|--------|--------------------------------|------|--------|--------------------------------|------|--------|
| スギ NA 委託26-002101(上田山) | | | スギ NA 委託26-002109(上田山) | | | スギ NA 委託26-002110(上田山) | | | スギ NA 委託26-002111(上田山) | | | スギ NA 委託26-002112(上田山) | | | スギ NA 委託26-002113(上田山) | | | スギ NA 委託26-002114(上田山) | | |
| 径級 | 本数 | 材積(m³) | 径級 | 本数 | 材積(m³) | 径級 | 本数 | 材積(m³) | 径級 | 本数 | 材積(m³) | 径級 | 本数 | 材積(m³) | 径級 | 本数 | 材積(m³) | 径級 | 本数 | 材積(m³) |
| | | | | | | | | | | | | | | | | | | | | |
| 計 | 層積m3 | 17.640 | 計 | 層積m3 | 14.818 | 計 | 層積m3 | 14.062 | 計 | 層積m3 | 42.601 | 計 | 層積m3 | 54.684 | 計 | 層積m3 | 33.566 | 計 | 層積m3 | 29.849 |
| NO 5108 | | | NO 5109 | | | NO 5110 | | | NO 5111 | | | NO 5112 | | | NO 5113 | | | NO 5114 | | |
| スギ NA 委託26-002124(上田山) | | | スギ NA 委託26-002130(上田山) | | | スギ NA 委託26-002133(上田山) | | | スギ NA 委託26-002147(上田山) | | | アカマツ NA 委託26-002028(上田山) | | | アカマツ NA 委託26-002029(上田山) | | | アカマツ NA 委託26-002033(上田山) | | |
| 径級 | 本数 | 材積(m³) | 径級 | 本数 | 材積(m³) | 径級 | 本数 | 材積(m³) | 径級 | 本数 | 材積(m³) | 径級 | 本数 | 材積(m³) | 径級 | 本数 | 材積(m³) | 径級 | 本数 | 材積(m³) |
| | | | | | | | | | | | | | | | | | | | | |
| 計 | 層積m3 | 68.040 | 計 | 層積m3 | 8.190 | 計 | 層積m3 | 13.709 | 計 | 層積m3 | 65.520 | 計 | 層積m3 | 32.760 | 計 | 層積m3 | 21.331 | 計 | 層積m3 | 16.160 |

【 売 払 明 細 書 】

| NO 5115 | | | NO 5116 | | | NO 5117 | | | NO 5118 | | | NO 5119 | | | NO 5120 | | | NO 5121 | | |
|--------------------------------|------|--------|--------------------------------|------|--------|--------------------------------|------|--------|--------------------------------|------|--------|--------------------------------|------|--------|--------------------------------|------|--------|-------------------------------|------|--------|
| アカマツ NA 委託26-002042(上田山) | | | アカマツ NA 委託26-002065(上田山) | | | アカマツ NA 委託26-002069(上田山) | | | アカマツ NA 委託26-002099(上田山) | | | アカマツ NA 委託26-002120(上田山) | | | アカマツ NA 委託26-002125(上田山) | | | ヒノキ NA 委託26-002027(上田山) | | |
| 径級 | 本数 | 材積(m³) | 径級 | 本数 | 材積(m³) | 径級 | 本数 | 材積(m³) | 径級 | 本数 | 材積(m³) | 径級 | 本数 | 材積(m³) | 径級 | 本数 | 材積(m³) | 径級 | 本数 | 材積(m³) |
| | | | | | | | | | | | | | | | | | | | | |
| 計 | 層積m3 | 6.955 | 計 | 層積m3 | 4.738 | 計 | 層積m3 | 2.898 | 計 | 層積m3 | 4.536 | 計 | 層積m3 | 0.958 | 計 | 層積m3 | 1.724 | 計 | 層積m3 | 15.347 |
| NO 5122 | | | NO 5123 | | | NO 5124 | | | NO 5125 | | | NO 5126 | | | NO 5127 | | | NO 5128 | | |
| ヒノキ NA 委託26-002032(上田山) | | | ヒノキ NA 委託26-002041(上田山) | | | ヒノキ NA 委託26-002049(上田山) | | | ヒノキ NA 委託26-002053(上田山) | | | ヒノキ NA 委託26-002064(上田山) | | | ヒノキ NA 委託26-002077(上田山) | | | ヒノキ NA 委託26-002090(上田山) | | |
| 径級 | 本数 | 材積(m³) | 径級 | 本数 | 材積(m³) | 径級 | 本数 | 材積(m³) | 径級 | 本数 | 材積(m³) | 径級 | 本数 | 材積(m³) | 径級 | 本数 | 材積(m³) | 径級 | 本数 | 材積(m³) |
| | | | 8 | 1 | 0.013 | | | | | | | | | | | | | | | |
| | | | 12 | 1 | 0.029 | | | | | | | | | | | | | | | |
| | | | 13 | 1 | 0.034 | | | | | | | | | | | | | | | |
| | | | 14 | 2 | 0.078 | | | | | | | | | | | | | | | |
| | | | 16 | 5 | 0.255 | | | | | | | | | | | | | | | |
| 計 | 層積m3 | 8.080 | 計 | 10 | 0.409 | 計 | 層積m3 | 7.900 | 計 | 層積m3 | 9.425 | 計 | 層積m3 | 4.574 | 計 | 層積m3 | 2.999 | 計 | 層積m3 | 4.234 |

【 売 払 明 細 書 】

| NO 5129 | | | NO 5130 | | | NO 5131 | | | NO 5132 | | | NO 5133 | | | NO 5134 | | | NO 5135 | | |
|------------------------|----|--------|------------------------|------|--------|------------------------|------|--------|------------------------|------|--------|------------------------|------|--------|------------------------|------|--------|------------------------|------|--------|
| ヒノキ 2.00 | | | ヒノキ | | | ヒノキ 1.80 | | | ヒノキ | | | 雑木 | | | 雑木 | | | 雑木 | | |
| NA 委託26-002097(上田山) | | | NA 委託26-002121(上田山) | | | NA 委託26-002126(上田山) | | | NA 委託26-002139(上田山) | | | LA 委託26-002043(上田山) | | | LA 委託26-002066(上田山) | | | LA 委託26-002089(上田山) | | |
| 径級 | 本数 | 材積(m³) | 径級 | 本数 | 材積(m³) | 径級 | 本数 | 材積(m³) | 径級 | 本数 | 材積(m³) | 径級 | 本数 | 材積(m³) | 径級 | 本数 | 材積(m³) | 径級 | 本数 | 材積(m³) |
| 11 | 1 | 0.024 | | | | 11 | 1 | 0.022 | | | | | | | | | | | | |
| 12 | 1 | 0.029 | | | | 12 | 1 | 0.026 | | | | | | | | | | | | |
| 14 | 2 | 0.078 | | | | 14 | 2 | 0.070 | | | | | | | | | | | | |
| 16 | 3 | 0.153 | | | | 16 | 1 | 0.046 | | | | | | | | | | | | |
| 22 | 2 | 0.194 | | | | | | | | | | | | | | | | | | |
| 24 | 1 | 0.115 | | | | | | | | | | | | | | | | | | |
| 計 | 10 | 0.593 | 計 | 層積m3 | 1.053 | 計 | 5 | 0.164 | 計 | 層積m3 | 1.260 | 計 | 層積m3 | 7.671 | 計 | 層積m3 | 1.509 | 計 | 層積m3 | 2.201 |
| NO 5136 | | | NO 5137 | | | NO 5138 | | | NO 5139 | | | NO | | | NO | | | NO | | |
| 雑木 2.00 | | | 雑木 | | | 雑木 | | | 雑木 | | | | | | | | | | | |
| LA 委託26-002096(上田山) | | | LA 委託26-002102(上田山) | | | LA 委託26-002119(上田山) | | | LA 委託26-002127(上田山) | | | | | | | | | | | |
| 径級 | 本数 | 材積(m³) | 径級 | 本数 | 材積(m³) | 径級 | 本数 | 材積(m³) | 径級 | 本数 | 材積(m³) | 径級 | 本数 | 材積(m³) | 径級 | 本数 | 材積(m³) | 径級 | 本数 | 材積(m³) |
| 8 | 1 | 0.013 | | | | | | | | | | | | | | | | | | |
| 9 | 1 | 0.016 | | | | | | | | | | | | | | | | | | |
| 11 | 1 | 0.024 | | | | | | | | | | | | | | | | | | |
| 14 | 1 | 0.039 | | | | | | | | | | | | | | | | | | |
| 16 | 2 | 0.102 | | | | | | | | | | | | | | | | | | |
| 18 | 2 | 0.130 | | | | | | | | | | | | | | | | | | |
| 20 | 3 | 0.240 | | | | | | | | | | | | | | | | | | |
| 計 | 11 | 0.564 | 計 | 層積m3 | 1.635 | 計 | 層積m3 | 0.996 | 計 | 層積m3 | 0.981 | 計 | | | 計 | | | 計 | | |