

◇ 入札のご案内 ◇

平成26年10月24日

謹啓、時下益々ご清祥のこととお慶び申し上げます。

さて、仙台森林管理署並びに宮城北部森林管理署の委託素材山元公売の入札を下記のとおり施行しますので、ご参加下さいますようご案内申し上げます。

1. 木材集積場所 (別紙参照)

2. 入札及び開札日時 平成26年10月30日(木)

午後13時30分 入札締切 即時開札 (入札は石単価です。)

※FAXによる入札も受け付けます。

3. 入札場所

黒川郡大衡村大瓜字沓掛112

宮城県森林組合連合会 大衡総合センター

TEL 022-345-2205・FAX 022-345-2948

4. 入札物件の内訳

別紙「売払物件明細書」参照

5. 事務手続き

本会「木材共販実施規定」に基づく

6. その他

詳細につきましては、木材流通課までお尋ね下さい。

宮城県森林組合連合会

仙台市青葉区上杉二丁目4-46

TEL 022-225-5991・FAX 022-225-5994

別紙

○木材集積場所

| | | |
|-------------------------------------|---------|--------------|
| 1. 仙台森林管理署管内 物件番号：No.1040～1047 | 明戸山元土場 | (白石市小原) |
| 2. 仙台森林管理署管内 物件番号：No.1048～1052 | 大堤山元土場 | (仙台市泉区朴沢) |
| 3. 仙台森林管理署管内 物件番号：No.1053～1057 | 光明滝山元土場 | (刈田郡七ヶ宿町) |
| 4. 宮城北部森林管理署管内 物件番号：No.5164～5208 | 金山山元土場 | (大崎市鳴子温泉鬼首) |
| 5. 宮城北部森林管理署管内 物件番号：No.5209～5217 | 夫婦石山元土場 | (石巻市馬鞍) |
| 6. 宮城北部森林管理署管内 物件番号：No.5218～5225 | 西遠鈴山元土場 | (大崎市鳴子温泉中山平) |
| | | |
| | | |
| | | |

仙 台 森 林 管 理 署

明 戸 山 山 元 土 場

(白 石 市 小 原)

1 0 4 0 号 ~ 1 0 4 7 号

明戸山元土場

26-301201~
26-301303

26-300608~
26-300712~

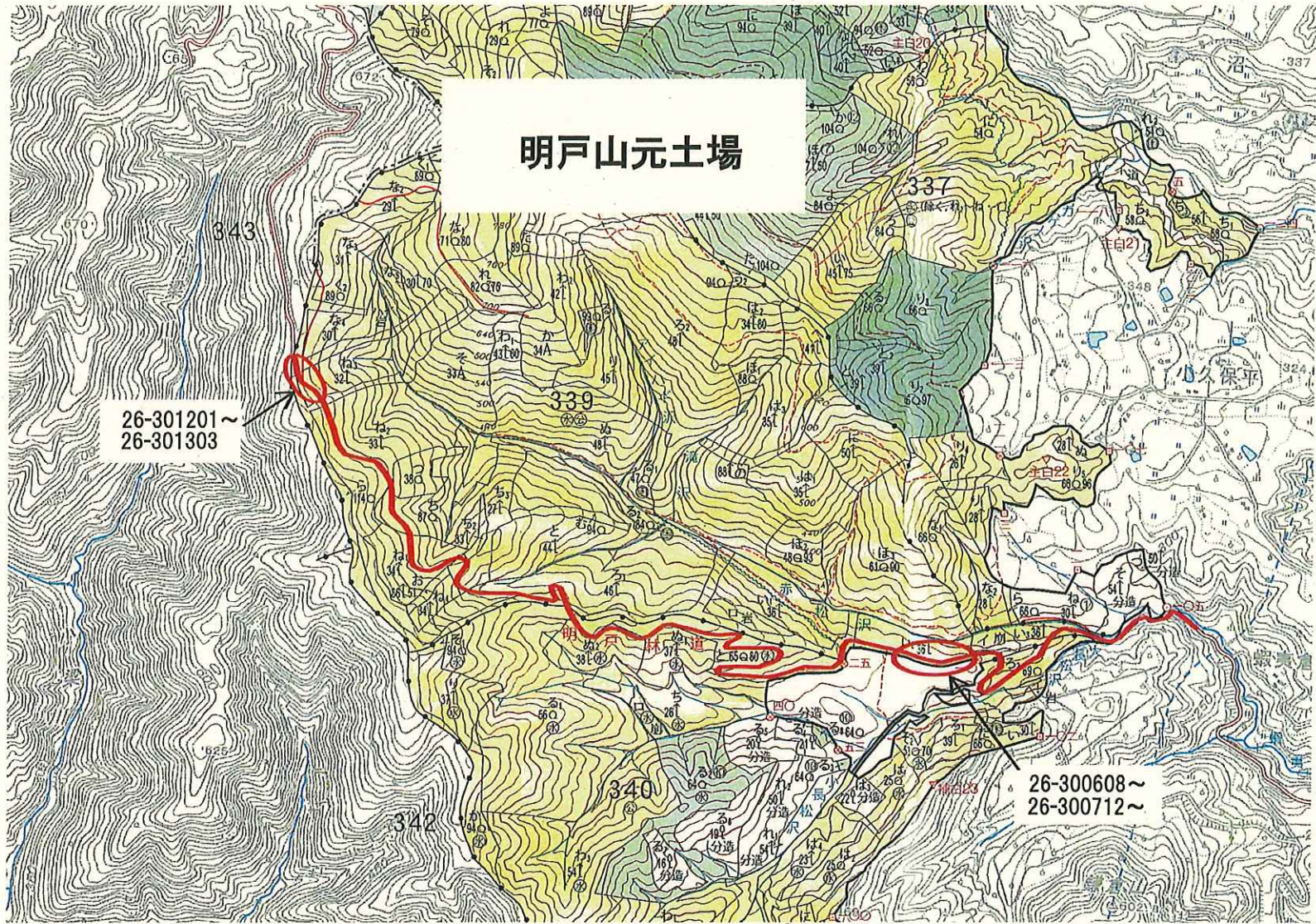

仙 台 森 林 管 理 署

大 堤 山 元 土 場

(仙 台 市 泉 区 朴 沢)

1 0 4 8 号 ~ 1 0 5 2 号

大堤山元土場

26-200403~
26-200504

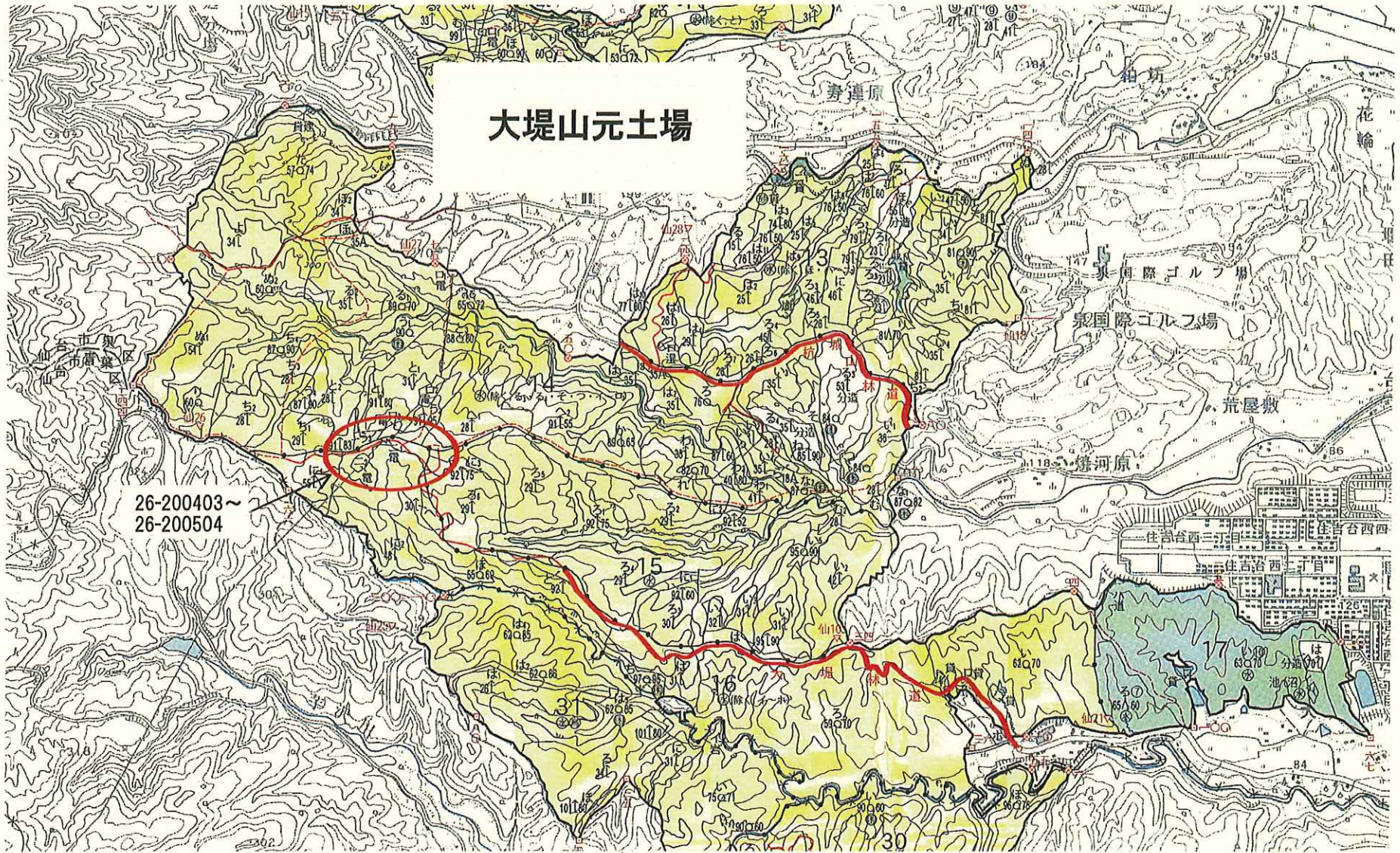

仙 台 森 林 管 理 署

光 明 滝 山 元 土 場

(刈 田 郡 七 ヶ 宿)

1 0 5 3 号 ~ 1 0 5 7 号

光明滝山元土場

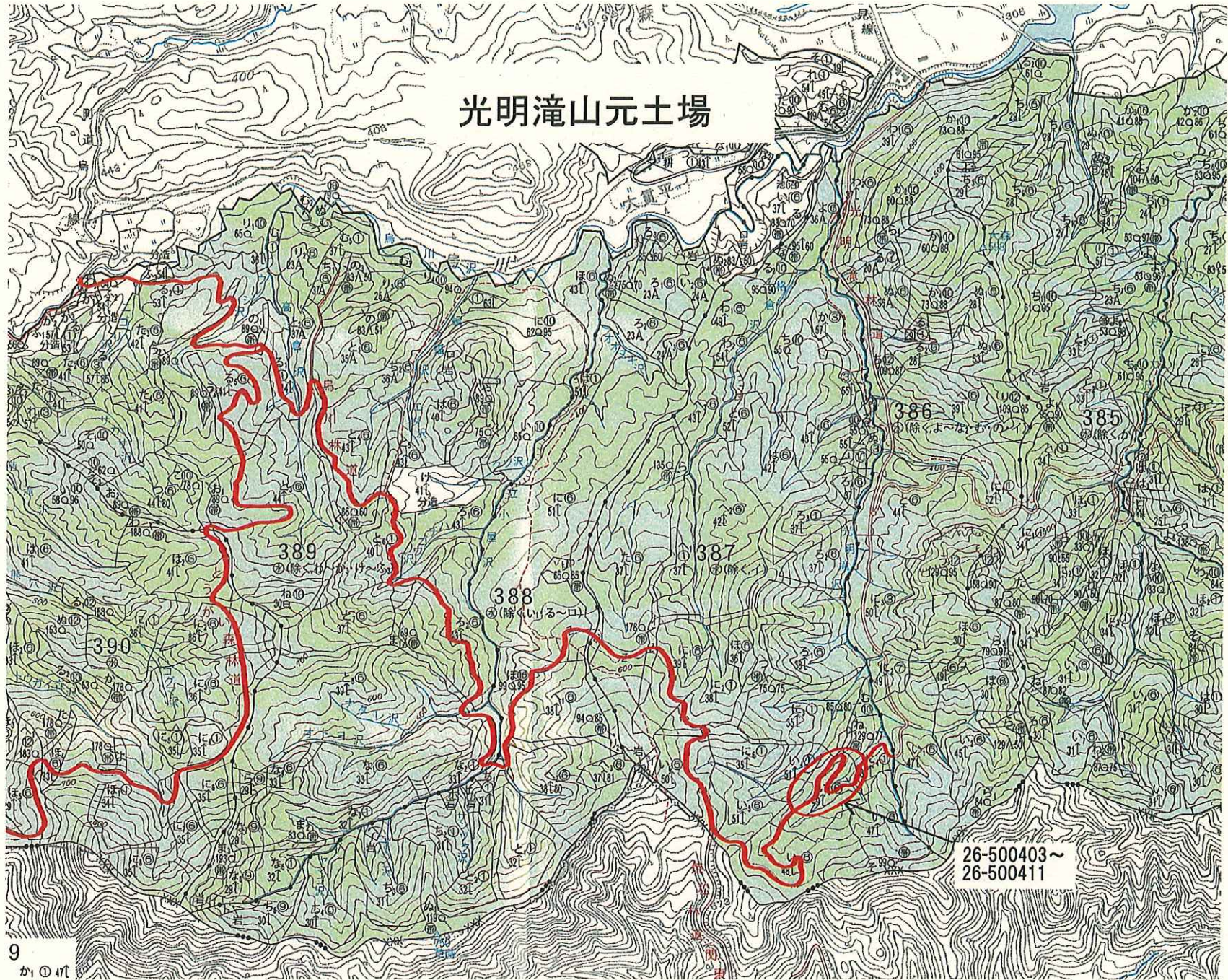

宮城北部森林管理署

金山山元土場

(大崎市鳴子温泉鬼首)

5164号~5208号

- 私鉄
- 地下鉄
- 国道
- 主要地方道
- 一般国道
- 一般道

- 市区町村界
- 町大字界
- 丁目界
- 公園・緑地
- クワント
- ゴルフ場

- 市区政府
- 町界
- 出所
- 警察署
- 消防署
- 消防分署

- 特定郵便局
- 郵便局
- 学校
- 幼稚園
- 保育園
- 病院・診療所
- ホテル・旅館

- NTT
- 神社
- 寺院
- キリスト教会
- 墓地
- 工場
- 倉庫

- メトロ圏外
- バス
- バス停
- 駅
- バス路線
- バス路線名
- バス路線番号
- バス路線色
- バス路線色
- バス路線色

- ENEOS
- コスモ
- 昭和シェル
- JONIX
- 出光
- モービル
- エッソ

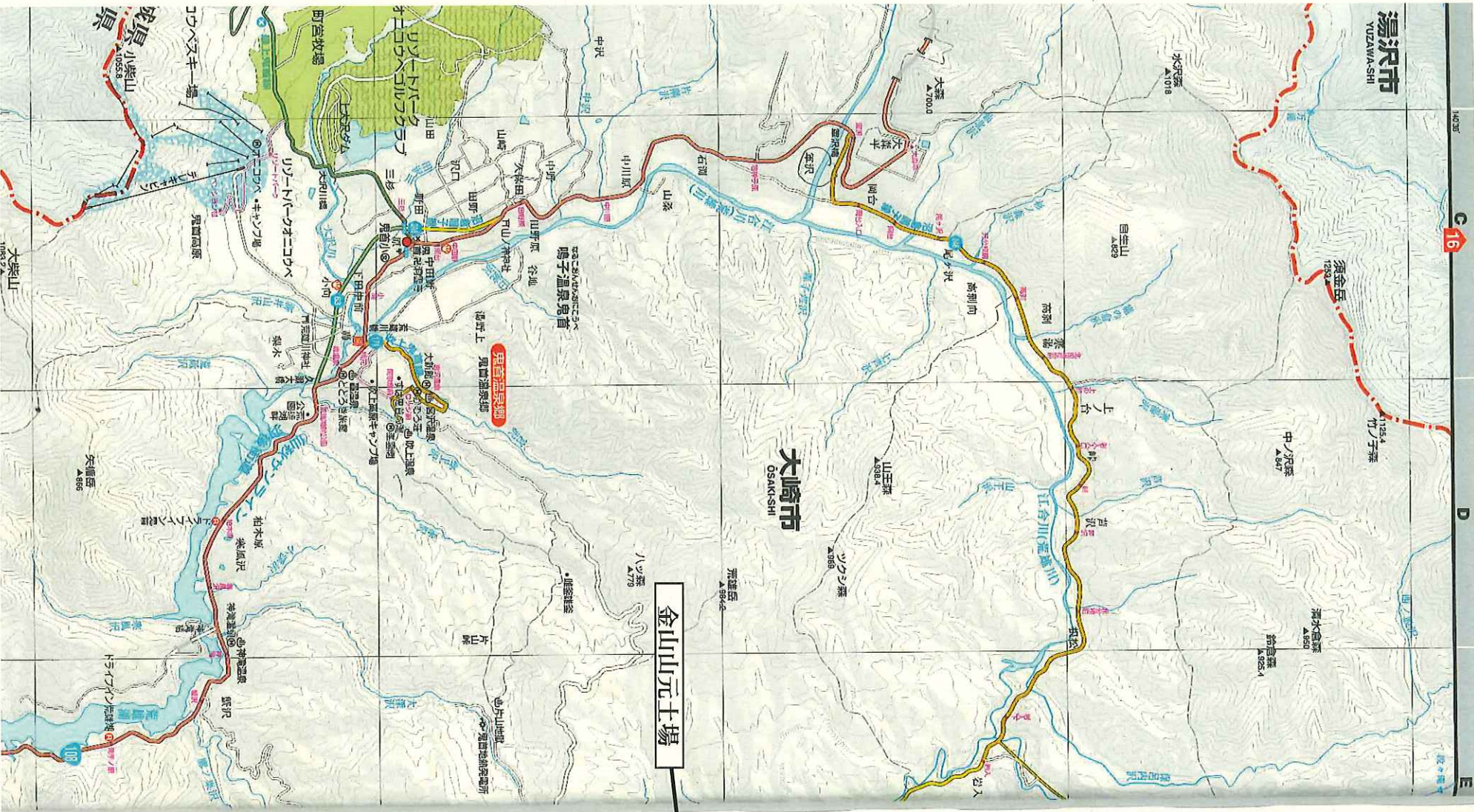

金山元十場

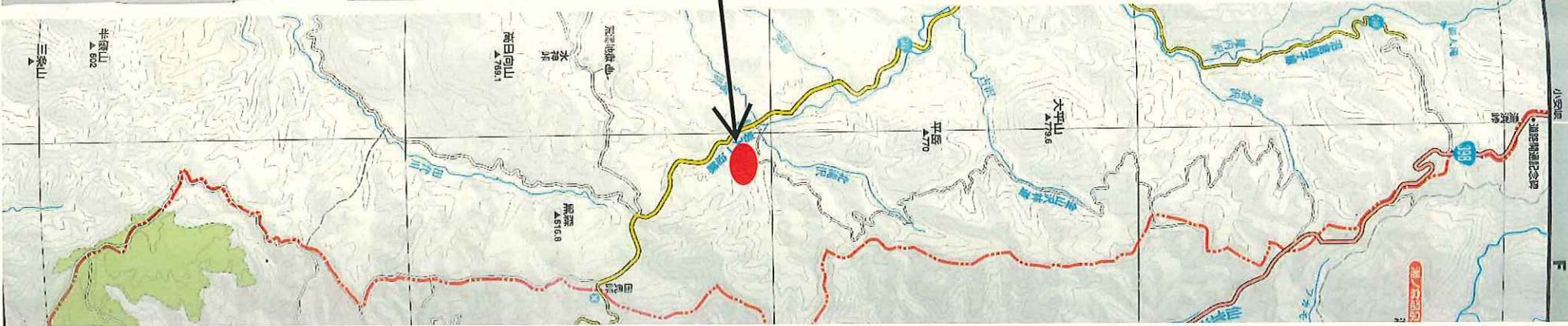

金山元土場

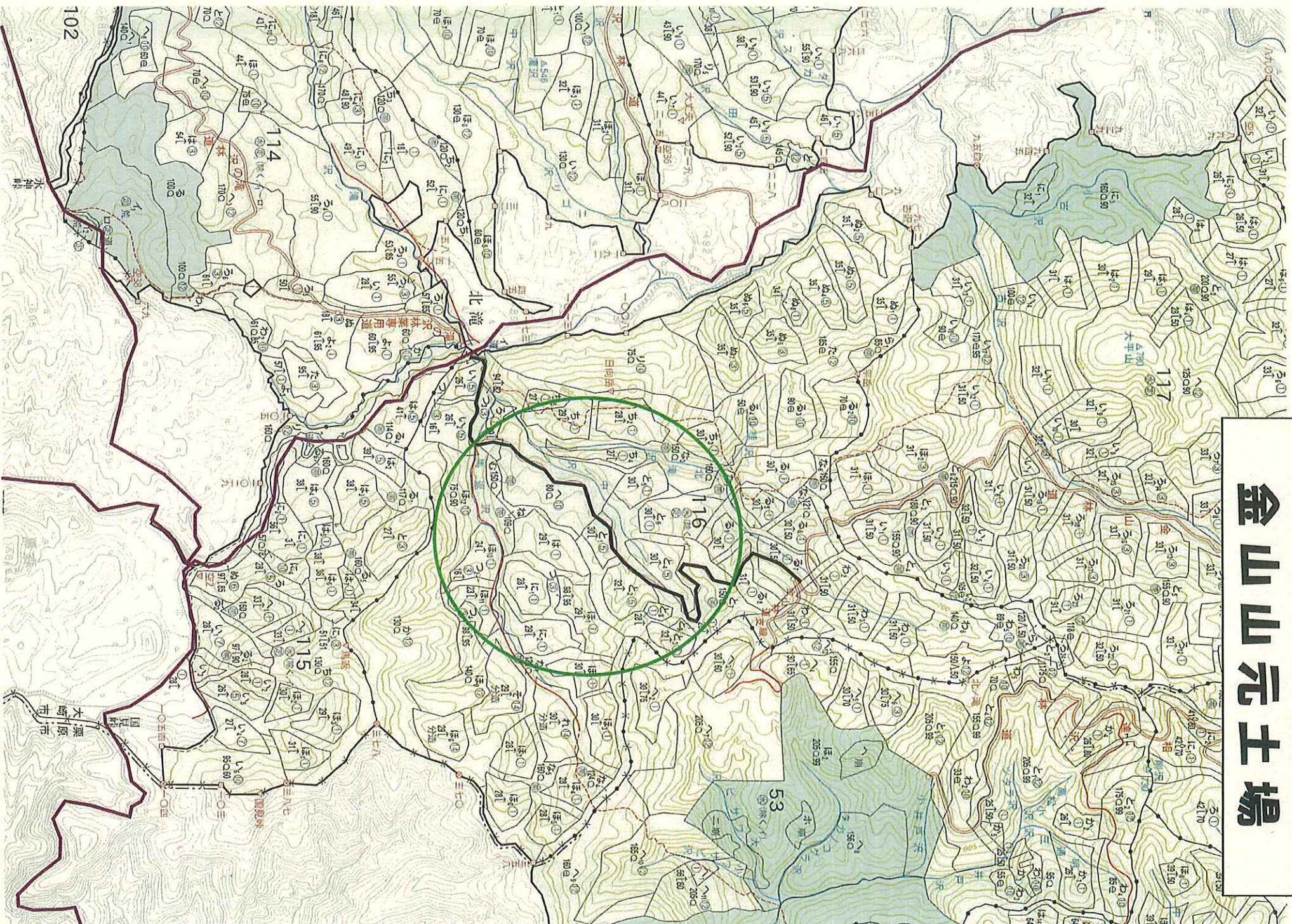

【 売 払 明 細 書 】

共販日 [73 回 国有林山元土場 H26/10/30]

印刷日 [H26/10/24] PAGE: 1

| NO 5164 | | | NO 5165 | | | NO 5166 | | | NO 5167 | | | NO 5168 | | | NO 5169 | | | NO 5170 | | |
|------------------------|------|--------|------------------------|------|--------|------------------------|------|--------|-----------------|------|---------|-----------------|------|---------|------------------------|------|---------|-----------------|-----|--------|
| 雑木 | | | スギ | | | スギ 4.00 | | | スギ 4.00 | | | スギ 2.00 | | | スギ | | | スギ 2.00 | | |
| L A 委託26-005031(金山) | | | N A 委託26-005032(金山) | | | 委託26-005033(金山) | | | 委託26-005034(金山) | | | 委託26-005035(金山) | | | N A 委託26-005036(金山) | | | 委託26-005037(金山) | | |
| 径級 | 本数 | 材積(m³) | 径級 | 本数 | 材積(m³) | 径級 | 本数 | 材積(m³) | 径級 | 本数 | 材積(m³) | 径級 | 本数 | 材積(m³) | 径級 | 本数 | 材積(m³) | 径級 | 本数 | 材積(m³) |
| | | | | | | 14 | 8 | 0.624 | 8 | 1 | 0.026 | 14 | 912 | 35.568 | | | | 14 | 93 | 3.627 |
| | | | | | | 16 | 32 | 3.264 | 9 | 4 | 0.128 | 16 | 619 | 31.569 | | | | 16 | 83 | 4.233 |
| | | | | | | 18 | 21 | 2.730 | 10 | 5 | 0.200 | 18 | 302 | 19.630 | | | | 18 | 55 | 3.575 |
| | | | | | | 20 | 9 | 1.440 | 11 | 12 | 0.576 | 20 | 140 | 11.200 | | | | 20 | 37 | 2.960 |
| | | | | | | 22 | 8 | 1.552 | 12 | 25 | 1.450 | 22 | 43 | 4.171 | | | | 22 | 21 | 2.037 |
| | | | | | | | | | 13 | 31 | 2.108 | 24 | 13 | 1.495 | | | | 24 | 1 | 0.115 |
| | | | | | | | | | 14 | 31 | 2.418 | 26 | 2 | 0.270 | | | | 26 | 2 | 0.270 |
| | | | | | | | | | 16 | 3 | 0.306 | 28 | 1 | 0.157 | | | | 28 | 1 | 0.157 |
| 計 | 層積m3 | 6.288 | 計 | 層積m3 | 20.185 | 計 | 78 | 9.610 | 計 | 112 | 7.212 | 計 | 2032 | 104.060 | 計 | 層積m3 | 133.699 | 計 | 293 | 16.974 |
| NO 5171 | | | NO 5172 | | | NO 5173 | | | NO 5174 | | | NO 5175 | | | NO 5176 | | | NO 5177 | | |
| スギ | | | スギ | | | スギ | | | スギ 2.00 | | | スギ 4.00 | | | スギ 4.00 | | | スギ 4.00 | | |
| N A 委託26-005038(金山) | | | N A 委託26-005039(金山) | | | N A 委託26-005040(金山) | | | 委託26-005041(金山) | | | 委託26-005042(金山) | | | 委託26-005043(金山) | | | 委託26-005044(金山) | | |
| 径級 | 本数 | 材積(m³) | 径級 | 本数 | 材積(m³) | 径級 | 本数 | 材積(m³) | 径級 | 本数 | 材積(m³) | 径級 | 本数 | 材積(m³) | 径級 | 本数 | 材積(m³) | 径級 | 本数 | 材積(m³) |
| | | | | | | | | | 14 | 494 | 19.266 | 20 | 3 | 0.480 | 14 | 5 | 0.390 | 7 | 1 | 0.020 |
| | | | | | | | | | 16 | 758 | 38.658 | 22 | 1 | 0.194 | 16 | 29 | 2.958 | 9 | 6 | 0.192 |
| | | | | | | | | | 18 | 597 | 38.805 | 24 | 1 | 0.230 | 18 | 30 | 3.900 | 10 | 3 | 0.120 |
| | | | | | | | | | 20 | 387 | 30.960 | | | | 20 | 32 | 5.120 | 11 | 9 | 0.432 |
| | | | | | | | | | 22 | 242 | 23.474 | | | | 22 | 24 | 4.656 | 12 | 16 | 0.928 |
| | | | | | | | | | 24 | 88 | 10.120 | | | | 24 | 12 | 2.760 | 13 | 23 | 1.564 |
| | | | | | | | | | 26 | 44 | 5.940 | | | | 26 | 2 | 0.540 | 14 | 36 | 2.808 |
| | | | | | | | | | 28 | 13 | 2.041 | | | | | | | 16 | 24 | 2.448 |
| | | | | | | | | | 30 | 3 | 0.540 | | | | | | | | | |
| | | | | | | | | | 32 | 1 | 0.205 | | | | | | | | | |
| 計 | 層積m3 | 30.139 | 計 | 層積m3 | 32.130 | 計 | 層積m3 | 54.684 | 計 | 2627 | 170.009 | 計 | 5 | 0.904 | 計 | 134 | 20.324 | 計 | 118 | 8.512 |

【 売 払 明 細 書 】

共販日 [73 回 国有林山元土場 H26/10/30]

印刷日 [H26/10/24] PAGE: 2

| NO 5178 | | | NO 5179 | | | NO 5180 | | | NO 5181 | | | NO 5182 | | | NO 5183 | | | NO 5184 | | |
|------------------------|------|----------|------------------------|------|----------|------------------------|------|----------|------------------------|------|----------|------------------------|------|----------|------------------------|------|----------|------------------------|------|----------|
| 雑 木 | | | スギ | | | スギ | | | スギ | | | スギ | | | スギ | | | スギ | | |
| L A 委託26-005045(金山) | | | 委託26-005046(金山) | | | 委託26-005047(金山) | | | N A 委託26-005048(金山) | | | N A 委託26-005049(金山) | | | N A 委託26-005050(金山) | | | 委託26-005051(金山) | | |
| 径 級 | 本 数 | 材 積 (m³) | 径 級 | 本 数 | 材 積 (m³) | 径 級 | 本 数 | 材 積 (m³) | 径 級 | 本 数 | 材 積 (m³) | 径 級 | 本 数 | 材 積 (m³) | 径 級 | 本 数 | 材 積 (m³) | 径 級 | 本 数 | 材 積 (m³) |
| | | | 14 | 62 | 2.418 | 14 | 187 | 7.293 | | | | | | | | | | 14 | 266 | 10.374 |
| | | | 16 | 132 | 6.732 | 16 | 216 | 11.016 | | | | | | | | | | 16 | 251 | 12.801 |
| | | | 18 | 109 | 7.085 | 18 | 139 | 9.035 | | | | | | | | | | 18 | 157 | 10.205 |
| | | | 20 | 91 | 7.280 | 20 | 82 | 6.560 | | | | | | | | | | 20 | 77 | 6.160 |
| | | | 22 | 40 | 3.880 | 22 | 37 | 3.589 | | | | | | | | | | 22 | 31 | 3.007 |
| | | | 24 | 20 | 2.300 | 24 | 17 | 1.955 | | | | | | | | | | 24 | 11 | 1.265 |
| | | | 26 | 13 | 1.755 | 26 | 4 | 0.540 | | | | | | | | | | 26 | 1 | 0.135 |
| | | | 28 | 4 | 0.628 | | | | | | | | | | | | | | | |
| | | | 30 | 1 | 0.180 | | | | | | | | | | | | | | | |
| 計 | 層積m3 | 10.627 | 計 | 472 | 32.258 | 計 | 682 | 39.988 | 計 | 層積m3 | 46.948 | 計 | 層積m3 | 33.566 | 計 | 層積m3 | 11.794 | 計 | 794 | 43.947 |
| NO 5185 | | | NO 5186 | | | NO 5187 | | | NO 5188 | | | NO 5189 | | | NO 5190 | | | NO 5191 | | |
| スギ | | | 雑 木 | | | スギ | | | スギ | | | スギ | | | スギ | | | 雑 木 | | |
| 委託26-005052(金山) | | | L A 委託26-005053(金山) | | | N A 委託26-005054(金山) | | | N A 委託26-005055(金山) | | | 委託26-005056(金山) | | | 委託26-005057(金山) | | | L A 委託26-005058(金山) | | |
| 径 級 | 本 数 | 材 積 (m³) | 径 級 | 本 数 | 材 積 (m³) | 径 級 | 本 数 | 材 積 (m³) | 径 級 | 本 数 | 材 積 (m³) | 径 級 | 本 数 | 材 積 (m³) | 径 級 | 本 数 | 材 積 (m³) | 径 級 | 本 数 | 材 積 (m³) |
| 14 | 6 | 0.468 | | | | | | | | | | 11 | 10 | 0.480 | 14 | 147 | 5.733 | | | |
| 16 | 13 | 1.326 | | | | | | | | | | 12 | 5 | 0.290 | 16 | 114 | 5.814 | | | |
| 18 | 9 | 1.170 | | | | | | | | | | 13 | 9 | 0.612 | 18 | 76 | 4.940 | | | |
| 20 | 3 | 0.480 | | | | | | | | | | 14 | 9 | 0.702 | 20 | 50 | 4.000 | | | |
| 24 | 1 | 0.230 | | | | | | | | | | 16 | 1 | 0.102 | 22 | 12 | 1.164 | | | |
| | | | | | | | | | | | | | | | 24 | 9 | 1.035 | | | |
| | | | | | | | | | | | | | | | 26 | 1 | 0.135 | | | |
| 計 | 32 | 3.674 | 計 | 層積m3 | 1.383 | 計 | 層積m3 | 22.063 | 計 | 層積m3 | 25.956 | 計 | 34 | 2.186 | 計 | 409 | 22.821 | 計 | 層積m3 | 2.028 |

【 売 払 明 細 書 】

共販日 [73 回 国有林山元土場 H26/10/30]

印刷日 [H26/10/24] PAGE: 3

| NO 5192 | | | NO 5193 | | | NO 5194 | | | NO 5195 | | | NO 5196 | | | NO 5197 | | | NO 5198 | | |
|-----------------------|------|---------|-----------------|------|---------|-----------------------|------|---------|-----------------------|------|---------|-----------------------|------|---------|-----------------------|------|---------|-----------------|-----|---------|
| スギ | | | スギ | | | スギ | | | スギ | | | スギ | | | スギ | | | スギ | | |
| NA 委託26-005059(金山) | | | 委託26-005060(金山) | | | 委託26-005061(金山) | | | NA 委託26-005062(金山) | | | NA 委託26-005063(金山) | | | 委託26-005064(金山) | | | 委託26-005065(金山) | | |
| 径 級 | 本 数 | 材 積(m³) | 径 級 | 本 数 | 材 積(m³) | 径 級 | 本 数 | 材 積(m³) | 径 級 | 本 数 | 材 積(m³) | 径 級 | 本 数 | 材 積(m³) | 径 級 | 本 数 | 材 積(m³) | 径 級 | 本 数 | 材 積(m³) |
| | | | 14 | 30 | 1.170 | 14 | 205 | 7.995 | | | | 14 | 194 | 7.566 | 10 | 4 | 0.160 | | | |
| | | | 16 | 24 | 1.224 | 16 | 291 | 14.841 | | | | 16 | 218 | 11.118 | 11 | 9 | 0.432 | | | |
| | | | 18 | 11 | 0.715 | 18 | 241 | 15.665 | | | | 18 | 144 | 9.360 | 12 | 16 | 0.928 | | | |
| | | | 20 | 6 | 0.480 | 20 | 119 | 9.520 | | | | 20 | 60 | 4.800 | 13 | 19 | 1.292 | | | |
| | | | 22 | 1 | 0.097 | 22 | 70 | 6.790 | | | | 22 | 18 | 1.746 | 14 | 40 | 3.120 | | | |
| | | | | | | 24 | 34 | 3.910 | | | | 24 | 5 | 0.575 | 16 | 10 | 1.020 | | | |
| | | | | | | 26 | 10 | 1.350 | | | | | | | | | | | | |
| | | | | | | 28 | 1 | 0.157 | | | | | | | | | | | | |
| 計 | 層積m3 | 4.586 | 計 | 72 | 3.686 | 計 | 971 | 60.228 | 計 | 層積m3 | 63.554 | 計 | 層積m3 | 80.262 | 計 | 639 | 35.165 | 計 | 98 | 6.952 |
| NO 5199 | | | NO 5200 | | | NO 5201 | | | NO 5202 | | | NO 5203 | | | NO 5204 | | | NO 5205 | | |
| スギ | | | スギ | | | スギ | | | スギ | | | 雑 木 | | | 雑 木 | | | スギ | | |
| 委託26-005066(金山) | | | 委託26-005067(金山) | | | NA 委託26-005068(金山) | | | NA 委託26-005069(金山) | | | LA 委託26-005070(金山) | | | LA 委託26-005071(金山) | | | 委託26-005072(金山) | | |
| 径 級 | 本 数 | 材 積(m³) | 径 級 | 本 数 | 材 積(m³) | 径 級 | 本 数 | 材 積(m³) | 径 級 | 本 数 | 材 積(m³) | 径 級 | 本 数 | 材 積(m³) | 径 級 | 本 数 | 材 積(m³) | 径 級 | 本 数 | 材 積(m³) |
| 14 | 3 | 0.234 | 14 | 532 | 20.748 | | | | | | | | | | | | | 16 | 1 | 0.102 |
| 16 | 15 | 1.530 | 16 | 475 | 24.225 | | | | | | | | | | | | | 18 | 3 | 0.390 |
| 18 | 19 | 2.470 | 18 | 300 | 19.500 | | | | | | | | | | | | | 20 | 8 | 1.280 |
| 20 | 10 | 1.600 | 20 | 174 | 13.920 | | | | | | | | | | | | | 22 | 6 | 1.164 |
| 22 | 4 | 0.776 | 22 | 73 | 7.081 | | | | | | | | | | | | | 24 | 1 | 0.230 |
| 24 | 3 | 0.690 | 24 | 24 | 2.760 | | | | | | | | | | | | | | | |
| 26 | 2 | 0.540 | 26 | 7 | 0.945 | | | | | | | | | | | | | | | |
| 30 | 1 | 0.360 | 28 | 1 | 0.157 | | | | | | | | | | | | | | | |
| 計 | 57 | 8.200 | 計 | 1586 | 89.336 | 計 | 層積m3 | 26.107 | 計 | 層積m3 | 35.431 | 計 | 層積m3 | 2.096 | 計 | 層積m3 | 5.282 | 計 | 19 | 3.166 |

宮 城 北 部 森 林 管 理 署

夫 婦 石 山 元 土 場

(石 卷 市 馬 鞍)

5 2 0 9 号 ~ 5 2 1 7 号

1:60,000



- 乳鉄
- 地下鉄
- 高速・有料道路
- 国道
- 主要地方道
- 一般国道
- 一般道道
- 市町村界
- 町・大字界
- 丁目界
- 公園・緑地
- クラウド
- コルナ
- 市域線界
- 町界
- 出稼所
- 警察署
- 交番駐在所
- 消防署
- 特定郵便局
- 郵便局
- 郵便支所
- 郵便局
- 郵便局
- 郵便局
- NTT
- 神社
- 庁舎
- 学校
- 幼稚園
- 病院
- 診療所
- 工場
- 商店



夫婦石山元土場

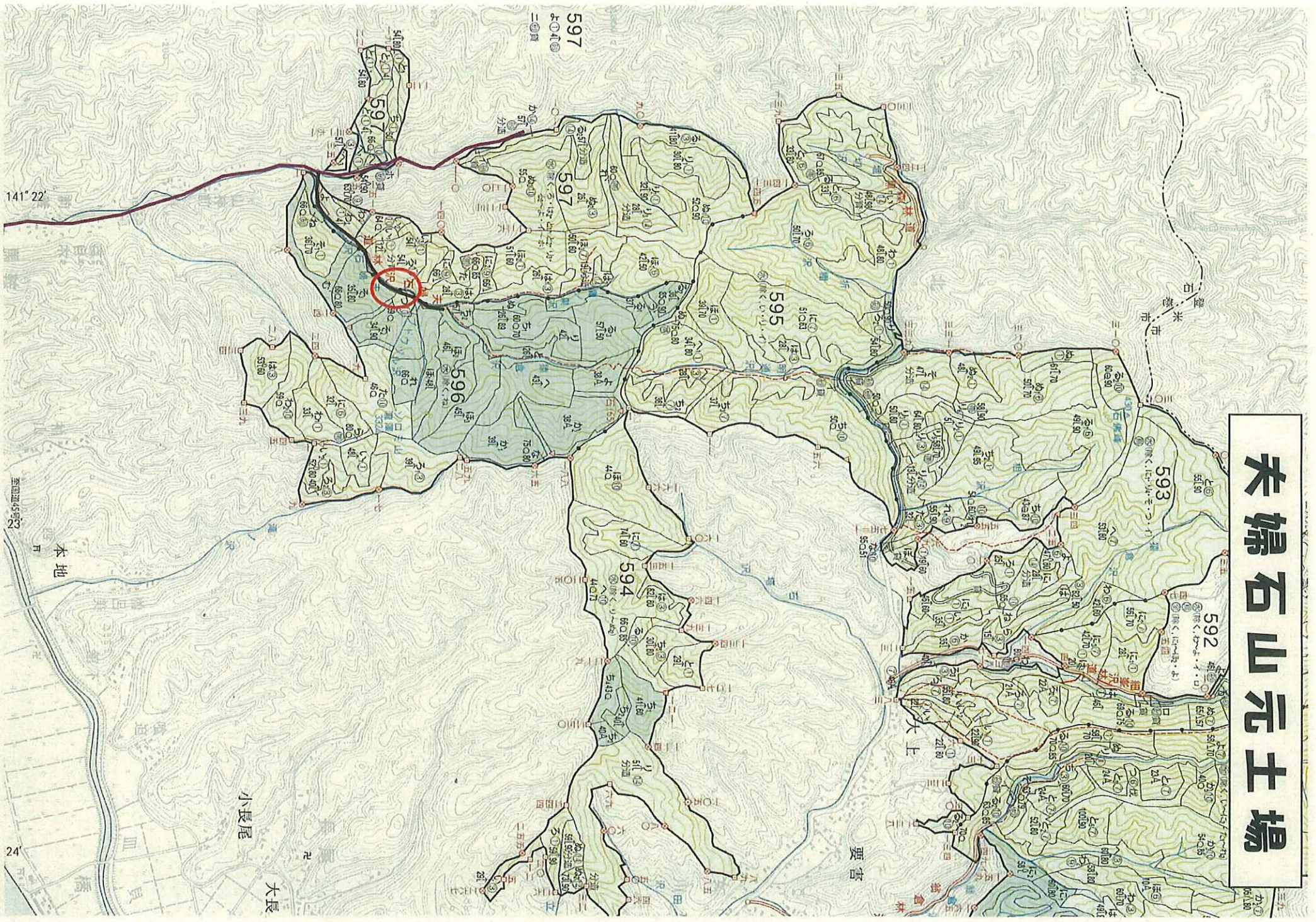

141° 22'

24'

至国道45号

本地

小長尾

大長

栗倉

石巻市

593

592

594

595

596

597

【 売 払 明 細 書 】

共販日 [73 回 国有林山元土場 H26/10/30]

印刷日 [H26/10/24] PAGE: 1

| NO 5209 | | | NO 5210 | | | NO 5211 | | | NO 5212 | | | NO 5213 | | | NO 5214 | | | NO 5215 | | |
|------------------|-----|---------|------------------|-----|--------|------------------|-----|--------|------------------------|------|--------|------------------------|------|--------|------------------------|------|--------|------------------|-----|--------|
| スギ | | 4.00 | スギ | | 2.00 | スギ | | 4.00 | スギ | | | アカマツ | | 雑木 | | スギ | | 4.00 | | |
| 委託26-004008(夫婦石) | | | 委託26-004009(夫婦石) | | | 委託26-004010(夫婦石) | | | NA 委託26-004011(夫婦石) | | | NA 委託26-004012(夫婦石) | | | LA 委託26-004013(夫婦石) | | | 委託26-004014(夫婦石) | | |
| 径級 | 本数 | 材積(m³) | 径級 | 本数 | 材積(m³) | 径級 | 本数 | 材積(m³) | 径級 | 本数 | 材積(m³) | 径級 | 本数 | 材積(m³) | 径級 | 本数 | 材積(m³) | 径級 | 本数 | 材積(m³) |
| 14 | 79 | 6.162 | 14 | 17 | 0.663 | 6 | 1 | 0.014 | | | | | | | | | | 14 | 13 | 1.014 |
| 16 | 94 | 9.588 | 16 | 22 | 1.122 | 7 | 6 | 0.120 | | | | | | | | | | 16 | 42 | 4.284 |
| 18 | 81 | 10.530 | 18 | 37 | 2.405 | 8 | 9 | 0.234 | | | | | | | | | | 18 | 38 | 4.940 |
| 20 | 100 | 16.000 | 20 | 34 | 2.720 | 9 | 16 | 0.512 | | | | | | | | | | 20 | 38 | 6.080 |
| 22 | 68 | 13.192 | 22 | 18 | 1.746 | 10 | 16 | 0.640 | | | | | | | | | | 22 | 34 | 6.596 |
| 24 | 64 | 14.720 | 24 | 12 | 1.380 | 11 | 22 | 1.056 | | | | | | | | | | 24 | 34 | 7.820 |
| 26 | 51 | 13.770 | 26 | 15 | 2.025 | 12 | 21 | 1.218 | | | | | | | | | | 26 | 20 | 5.400 |
| 28 | 23 | 7.222 | 28 | 5 | 0.785 | 13 | 20 | 1.360 | | | | | | | | | | 28 | 17 | 5.338 |
| 30 | 32 | 11.520 | 30 | 7 | 1.260 | 14 | 6 | 0.468 | | | | | | | | | | 30 | 16 | 5.760 |
| 32 | 18 | 7.380 | 32 | 4 | 0.820 | | | | | | | | | | | | | 32 | 6 | 2.460 |
| 34 | 6 | 2.772 | 34 | 4 | 0.924 | | | | | | | | | | | | | 34 | 8 | 3.696 |
| 36 | 1 | 0.518 | 36 | 3 | 0.777 | | | | | | | | | | | | | 36 | 1 | 0.518 |
| 38 | 3 | 1.734 | 38 | 2 | 0.578 | | | | | | | | | | | | | 38 | 1 | 0.578 |
| | | | | | | | | | | | | | | | | | | 40 | 1 | 0.640 |
| 計 | 620 | 115.108 | 計 | 180 | 17.205 | 計 | 117 | 5.622 | 計 | 層積m3 | 30.958 | 計 | 層積m3 | 16.330 | 計 | 層積m3 | 7.923 | 計 | 269 | 55.124 |
| NO 5216 | | | NO 5217 | | | NO | | | NO | | | NO | | | NO | | | NO | | |
| スギ | | 4.00 | スギ | | 2.00 | | | | | | | | | | | | | | | |
| 委託26-004015(夫婦石) | | | 委託26-004016(夫婦石) | | | | | | | | | | | | | | | | | |
| 径級 | 本数 | 材積(m³) | 径級 | 本数 | 材積(m³) | 径級 | 本数 | 材積(m³) | 径級 | 本数 | 材積(m³) | 径級 | 本数 | 材積(m³) | 径級 | 本数 | 材積(m³) | 径級 | 本数 | 材積(m³) |
| 6 | 1 | 0.014 | 14 | 22 | 0.858 | | | | | | | | | | | | | | | |
| 7 | 3 | 0.060 | 16 | 61 | 3.111 | | | | | | | | | | | | | | | |
| 8 | 5 | 0.130 | 18 | 50 | 3.250 | | | | | | | | | | | | | | | |
| 9 | 17 | 0.544 | 20 | 65 | 5.200 | | | | | | | | | | | | | | | |
| 10 | 9 | 0.360 | 22 | 69 | 6.693 | | | | | | | | | | | | | | | |
| 11 | 19 | 0.912 | 24 | 69 | 7.935 | | | | | | | | | | | | | | | |
| 12 | 26 | 1.508 | 26 | 46 | 6.210 | | | | | | | | | | | | | | | |
| 13 | 12 | 0.816 | 28 | 37 | 5.809 | | | | | | | | | | | | | | | |
| 14 | 15 | 1.170 | 30 | 24 | 4.320 | | | | | | | | | | | | | | | |
| 18 | 1 | 0.130 | 32 | 21 | 4.305 | | | | | | | | | | | | | | | |
| | | | 34 | 13 | 3.003 | | | | | | | | | | | | | | | |
| | | | 36 | 8 | 2.072 | | | | | | | | | | | | | | | |
| | | | 38 | 6 | 1.734 | | | | | | | | | | | | | | | |
| | | | 40 | 2 | 0.640 | | | | | | | | | | | | | | | |
| | | | 42 | 1 | 0.353 | | | | | | | | | | | | | | | |
| | | | 44 | 1 | 0.387 | | | | | | | | | | | | | | | |
| 計 | 108 | 5.644 | 計 | 495 | 55.880 | 計 | | | 計 | | | 計 | | | 計 | | | 計 | | |

宮城北部森林管理署

西遠鈴山元土場

(大崎市鳴子温泉中山平)

5218号~5225号

- 地下鉄
- 国道
- 主要地方道
- 一般国道
- 一級道路
- 町大字界
- 町界
- 公園・緑地
- グラウンド
- ゴルフ場
- 町大字界
- 町界
- 出所所
- 雪害区
- 交差禁止所
- 消防署
- 消防分署
- 宮公園
- 学校
- 幼稚園
- 保育園
- 病院・医院
- ホテル・旅館
- 神社
- 寺
- キリスト教堂
- 墓地
- 工場

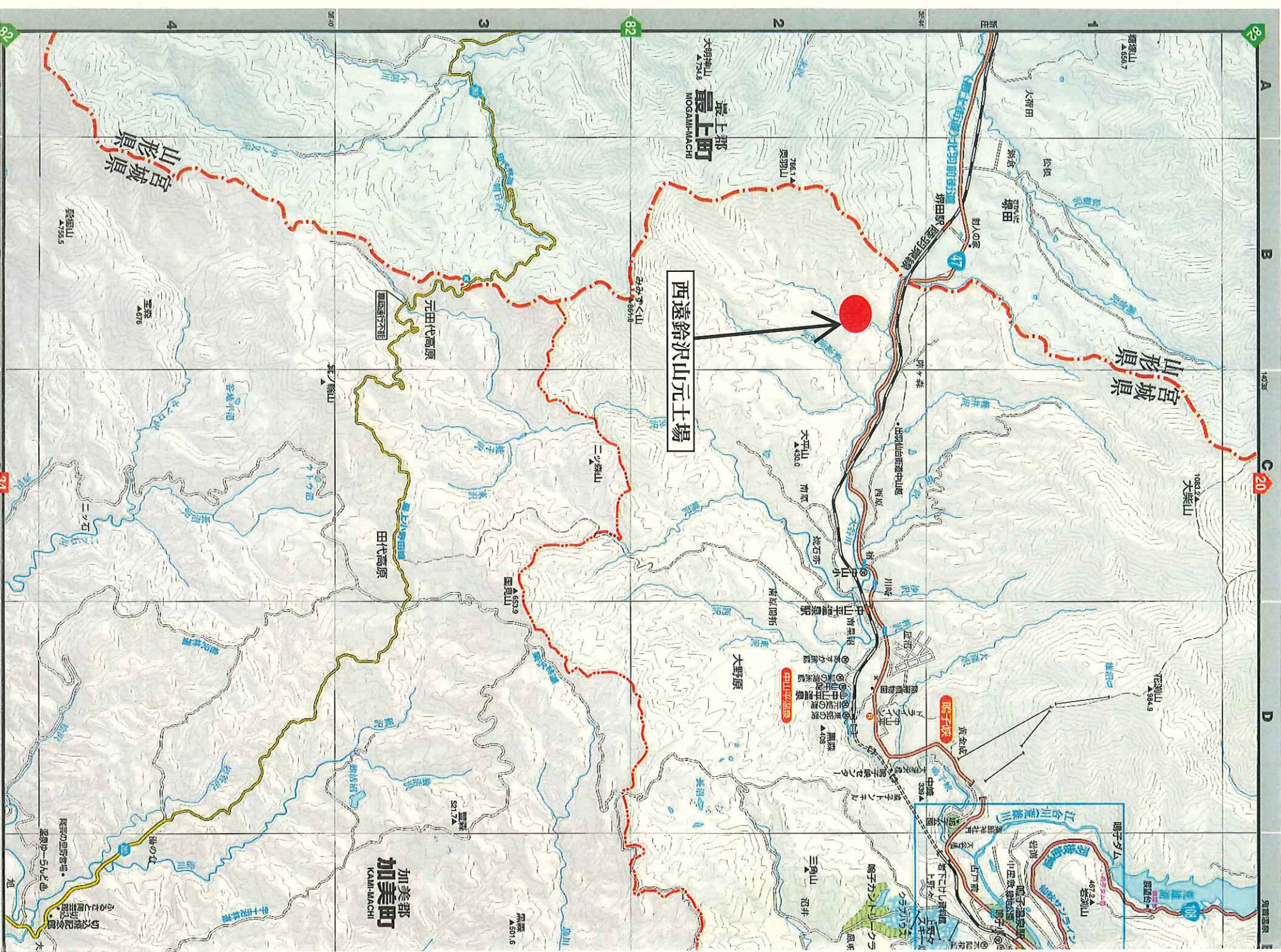

西遠鈴沢山元土場

形上町
郡上町

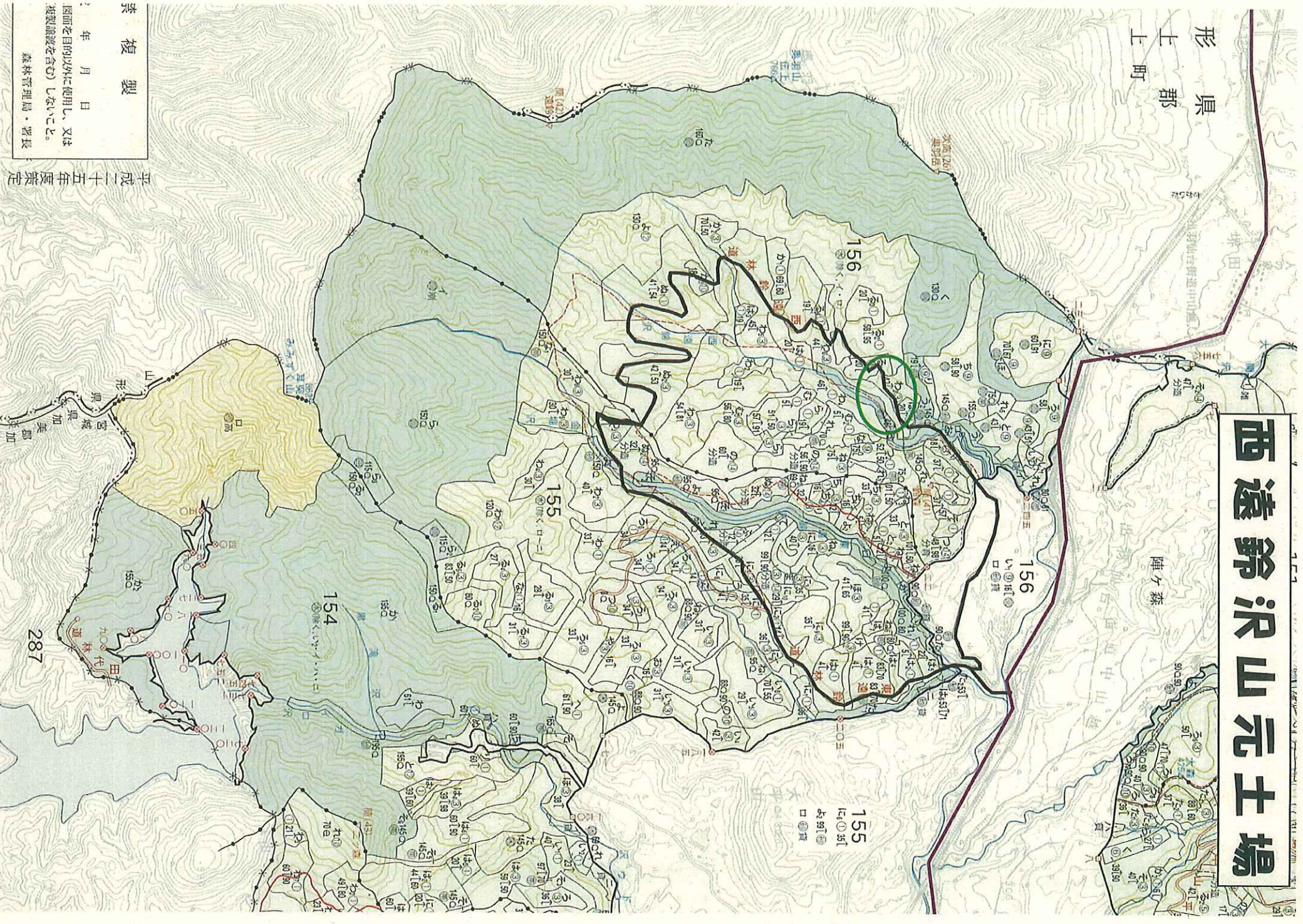

複製製

年月日
図面を目的以外に使用し、又は
複製・譲渡を含む)しないこと。

森林管理局・署長

平成二十五年度策定

