

◇ 入札のご案内 ◇

平成26年11月19日

謹啓、時下益々ご清祥のこととお慶び申し上げます。

さて、仙台森林管理署並びに宮城北部森林管理署の委託素材山元公売の入札を下記のとおり施行しますので、ご参加下さいますようお願い申し上げます。

1. 木材集積場所 (別紙参照)

2. 入札及び開札日時 平成26年11月27日(木)

午後13時30分 入札締切 即時開札 (入札は石単価です。)

※FAXによる入札も受け付けます。

3. 入札場所 黒川郡大衡村大瓜字沓掛112
宮城県森林組合連合会 大衡総合センター
TEL 022-345-2205・FAX 022-345-2948

4. 入札物件の内訳 別紙「売払物件明細書」参照

5. 事務手続き 本会「木材共販実施規定」に基づく

6. その他 詳細につきましては、木材流通課までお尋ね下さい。

宮城県森林組合連合会

仙台市青葉区上杉二丁目4-46

TEL 022-225-5991・FAX 022-225-5994

別紙

○木材集積場所

1. 仙台森林管理署管内 物件番号：No.1058～1070	杭城山山元土場	(仙台市泉区根白石)
2. 仙台森林管理署管内 物件番号：No.1071～1077	明戸山元土場	(白石市小原)
3. 仙台森林管理署管内 物件番号：No.1078～1084	青葉南山元土場	(伊具郡丸森町大内)
4. 宮城北部森林管理署管内 物件番号：No.5226～5236	狼の巣山元土場	(気仙沼市本吉町狼の巣)
5. 宮城北部森林管理署管内 物件番号：No.5237～5240	銅円沢山元土場	(登米市東和町米谷)
6. 宮城北部森林管理署管内 物件番号：No.5241～5253	金山山元土場	(大崎市鳴子温泉鬼首)
7. 宮城北部森林管理署管内 物件番号：No.5254～5299	西遠鈴山元土場	(大崎市鳴子温泉中山平)

仙 台 森 林 管 理 署

杭 城 山 山 元 土 場

(仙 台 市 泉 区 根 白 石)

1 0 5 8 号 ~ 1 0 7 0 号



- 地下鉄
- 高速・有料道路
- 国道
- 主要地方道
- 一般国道
- 一般道路
- 町大境界
- 丁目界
- 公園・緑地
- コルク場
- 町村牧場
- 出産所
- 遊樂場
- 交番駐在所
- 消防署
- 消防分署
- 官公營
- 学校
- 幼稚園
- 保育園
- 病院・医院
- ホテル・旅館
- 神社
- 尼寺院
- キリスト教
- 墓地
- 工場
- 商店

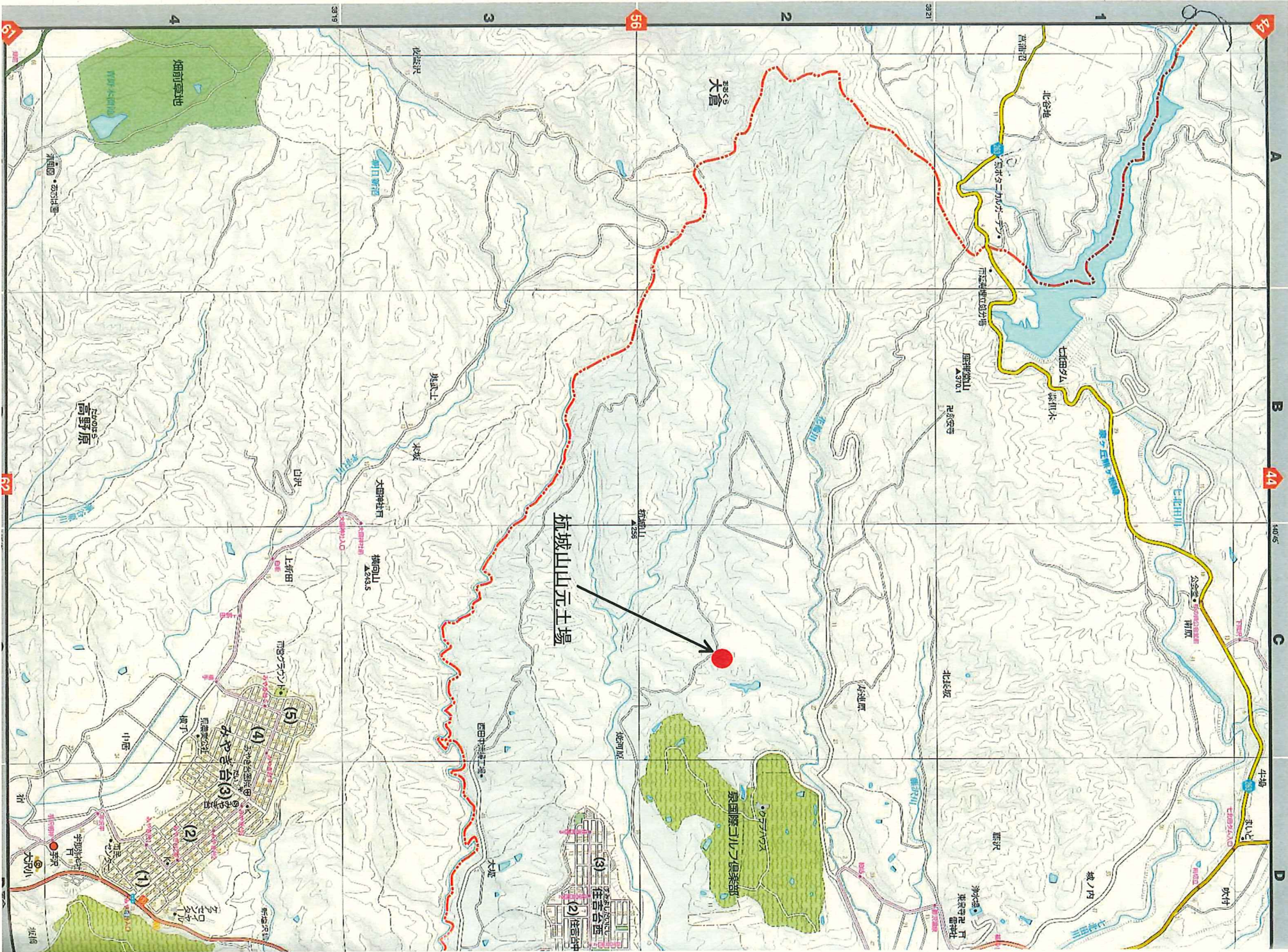

杭城山元土場

大倉

畑前空地

高野原

泉国際ゴルフ倶楽部

みやぎ台(3)丁目

中庭

住居合画

住居合画

住居合画

住居合画

住居合画

住居合画

住居合画

住居合画

住居合画

住居合画

住居合画

住居合画

住居合画

住居合画

住居合画

住居合画

住居合画

住居合画

住居合画

住居合画

住居合画

住居合画

杭城山山元土場

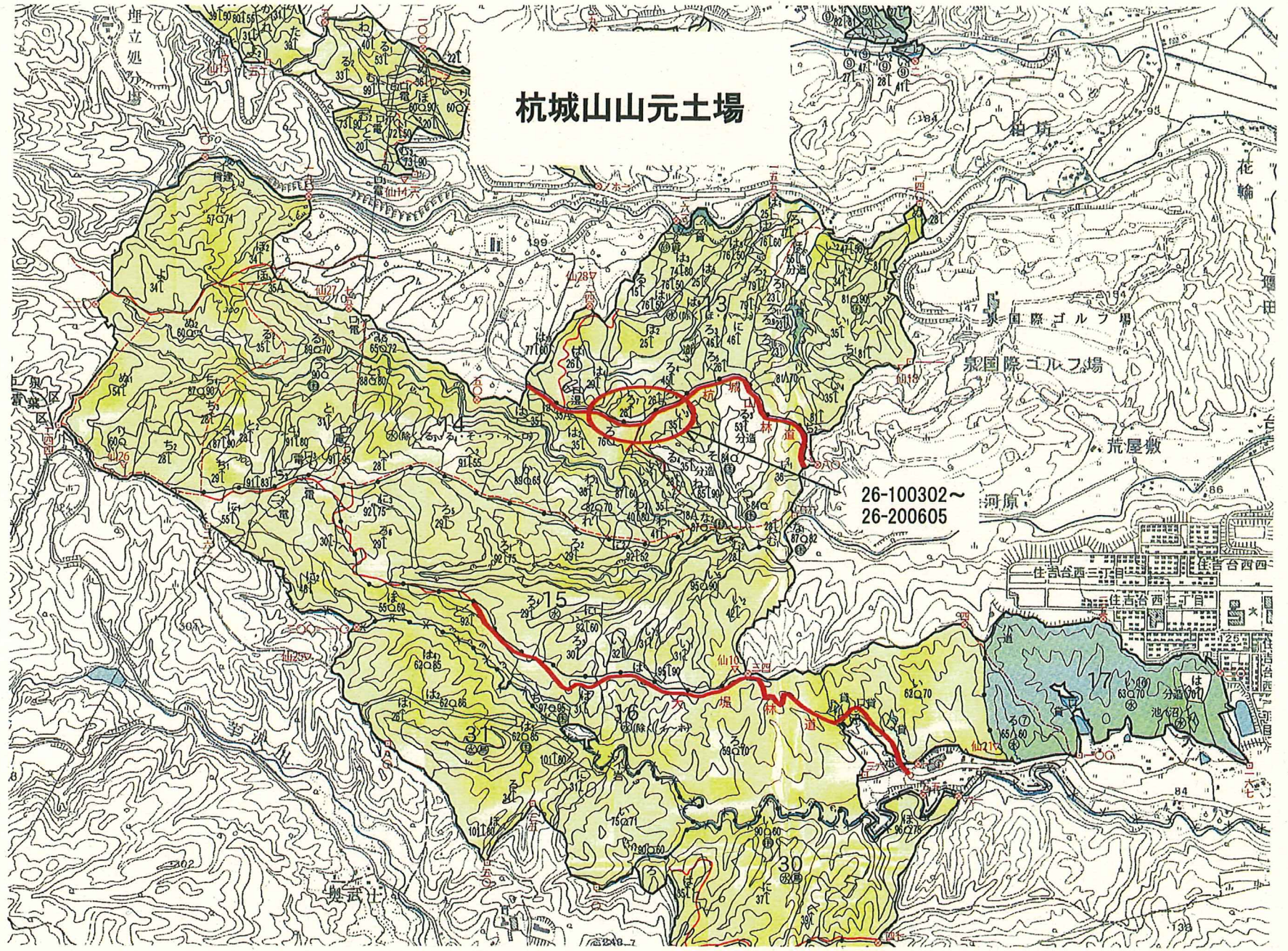

26-100302~
26-200605

【 売 払 明 細 書 】

NO 1058			NO 1059			NO 1060			NO 1061			NO 1062			NO 1063			NO 1064		
スギ			スギ			スギ			スギ			スギ			アカマツ			アカマツ		
4.00			4.00			4.00			4.00			4.00			4.00			2.00		
委託26-100501(杭城山)			委託26-100502(杭城山)			委託26-100503(杭城山)			委託26-100510(杭城山)			委託26-100511(杭城山)			委託26-100302(杭城山)			委託26-100512(杭城山)		
径 級	本 数	材積(m³)	径 級	本 数	材積(m³)	径 級	本 数	材積(m³)	径 級	本 数	材積(m³)	径 級	本 数	材積(m³)	径 級	本 数	材積(m³)	径 級	本 数	材積(m³)
14	16	1.248	30	5	1.800	9	5	0.160	9	2	0.064	16	2	0.204	24	1	0.230	16	2	0.102
16	45	4.590	32	2	0.820	10	9	0.360	10	3	0.120	18	4	0.520	30	1	0.360	18	4	0.260
18	43	5.590	34	6	2.772	11	22	1.056	11	4	0.192	20	3	0.480	38	1	0.578	20	14	1.120
20	34	5.440				12	20	1.160	12	2	0.116	22	3	0.582	40	1	0.640	22	14	1.358
22	23	4.462				13	23	1.564	13	3	0.204	24	3	0.690	44	1	0.774	24	26	2.990
24	14	3.220				14	31	2.418	14	5	0.390	26	1	0.270				26	25	3.375
26	13	3.510				16	2	0.204	16	4	0.408							28	29	4.553
28	7	2.198							18	1	0.130							30	32	5.760
																		32	26	5.330
																		34	24	5.544
																		36	18	4.662
																		38	10	2.890
																		40	11	3.520
																		42	2	0.706
																		44	2	0.774
																		46	2	0.846
																		48	1	0.461
計	195	30.258	計	13	5.392	計	112	6.922	計	24	1.624	計	16	2.746	計	5	2.582	計	242	44.251
NO 1065			NO 1066			NO 1067			NO 1068			NO 1069			NO 1070			NO		
アカマツ			アカマツ			アカマツ			アカマツ			雑 木			ヒノキ					
2.20			4.00			2.00			4.00											
委託26-200602(杭城山)			委託26-200603(杭城山)			委託26-200604(杭城山)			委託26-200605(杭城山)			L A 委託26-100507(杭城山)			N A 委託26-100506(杭城山)					
径 級	本 数	材積(m³)	径 級	本 数	材積(m³)	径 級	本 数	材積(m³)	径 級	本 数	材積(m³)	径 級	本 数	材積(m³)	径 級	本 数	材積(m³)	径 級	本 数	材積(m³)
32	2	0.450	24	1	0.230	28	1	0.157	26	1	0.270									
34	2	0.508	26	1	0.270	30	1	0.180	30	2	0.720									
36	3	0.855	28	5	1.570	34	2	0.462	32	3	1.230									
38	3	0.954	30	4	1.440	38	2	0.578	34	2	0.924									
40	6	2.112	32	6	2.460	46	1	0.423	36	4	2.072									
42	4	1.552	34	8	3.696	52	1	0.541	40	2	1.280									
44	4	1.704	36	9	4.662	58	1	0.673	46	1	0.846									
46	4	1.864	38	2	1.156															
52	1	0.595	40	6	3.840															
62	1	0.846	42	4	2.824															
			44	6	4.644															
			46	2	1.692															
			48	1	0.922															
			58	1	1.346															
計	30	11.440	計	56	30.752	計	9	3.014	計	15	7.342	計	層積m3	14.148	計	層積m3	3.465	計		

仙 台 森 林 管 理 署

明 戸 山 山 元 土 場

(白 石 市 小 原)

1 0 7 1 号 ~ 1 0 7 7 号

- ① 入札ネット
- ② リストラン
- ③ 養育所
- ④ 養育所
- ⑤ ツリポイント
- ⑥ 旅行客・土産
- ⑦ 駐車場
- ⑧ SA/P.A.名
- ⑨ 交差点名
- ⑩ 備考地
- ⑪ 一方通行
- ⑫ 冬期閉鎖
- ⑬ 冬期閉鎖
- ⑭ 冬期閉鎖
- ⑮ 冬期閉鎖
- ⑯ 冬期閉鎖
- ⑰ 冬期閉鎖
- ⑱ 冬期閉鎖
- ⑲ 冬期閉鎖
- ⑳ 冬期閉鎖
- ㉑ 冬期閉鎖
- ㉒ 冬期閉鎖
- ㉓ 冬期閉鎖
- ㉔ 冬期閉鎖
- ㉕ 冬期閉鎖
- ㉖ 冬期閉鎖
- ㉗ 冬期閉鎖
- ㉘ 冬期閉鎖
- ㉙ 冬期閉鎖
- ㉚ 冬期閉鎖
- ㉛ 冬期閉鎖
- ㉜ 冬期閉鎖
- ㉝ 冬期閉鎖
- ㉞ 冬期閉鎖
- ㉟ 冬期閉鎖
- ㊱ 冬期閉鎖
- ㊲ 冬期閉鎖
- ㊳ 冬期閉鎖
- ㊴ 冬期閉鎖
- ㊵ 冬期閉鎖
- ㊶ 冬期閉鎖
- ㊷ 冬期閉鎖
- ㊸ 冬期閉鎖
- ㊹ 冬期閉鎖
- ㊺ 冬期閉鎖
- ㊻ 冬期閉鎖
- ㊼ 冬期閉鎖
- ㊽ 冬期閉鎖
- ㊾ 冬期閉鎖
- ㊿ 冬期閉鎖

山形県	72	73	74	75	76	77	78	79	80
福島県	72	73	74	75	76	77	78	79	80

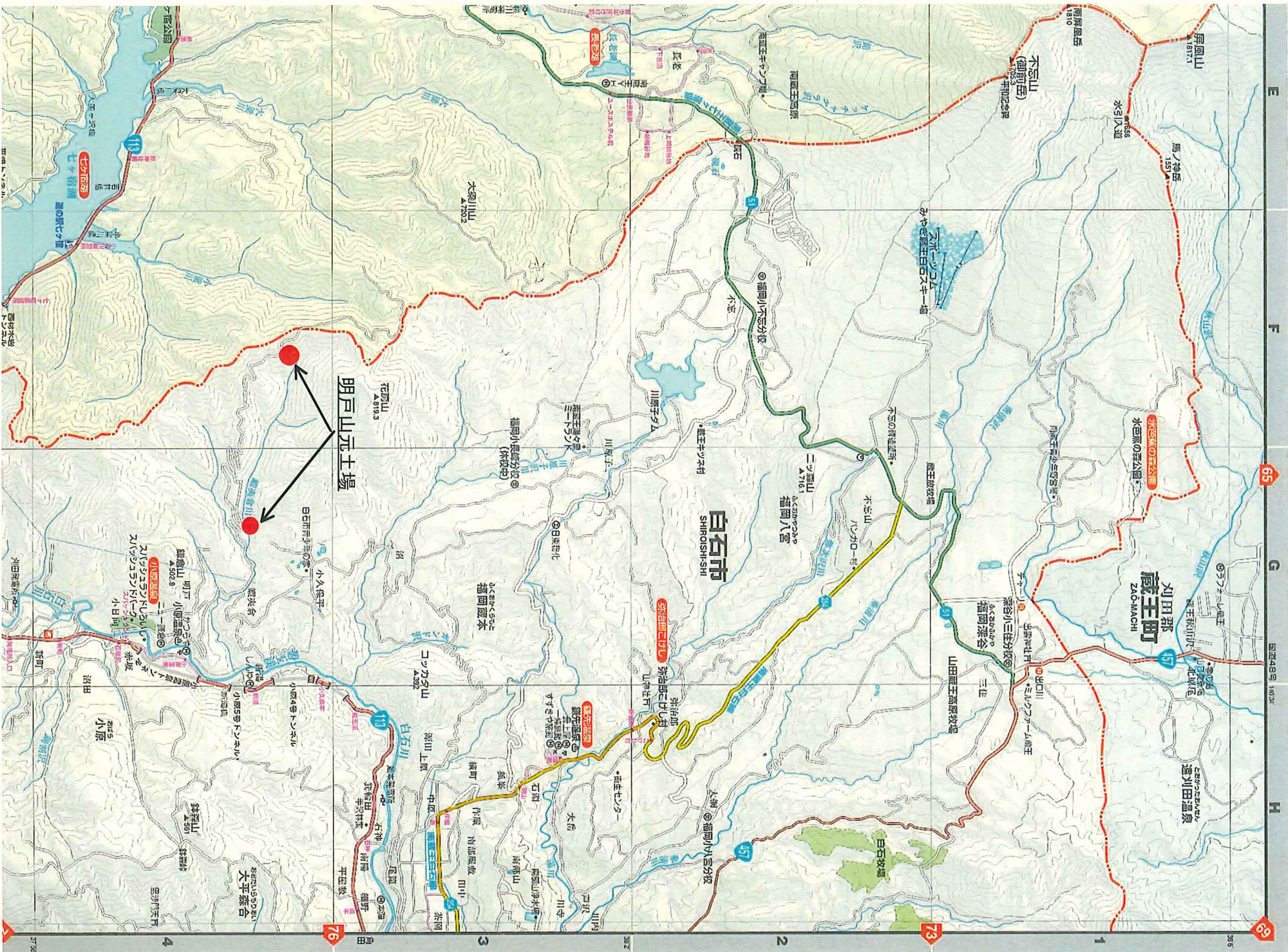

明戸山元土場

26-301205~
26-301605

26-301801

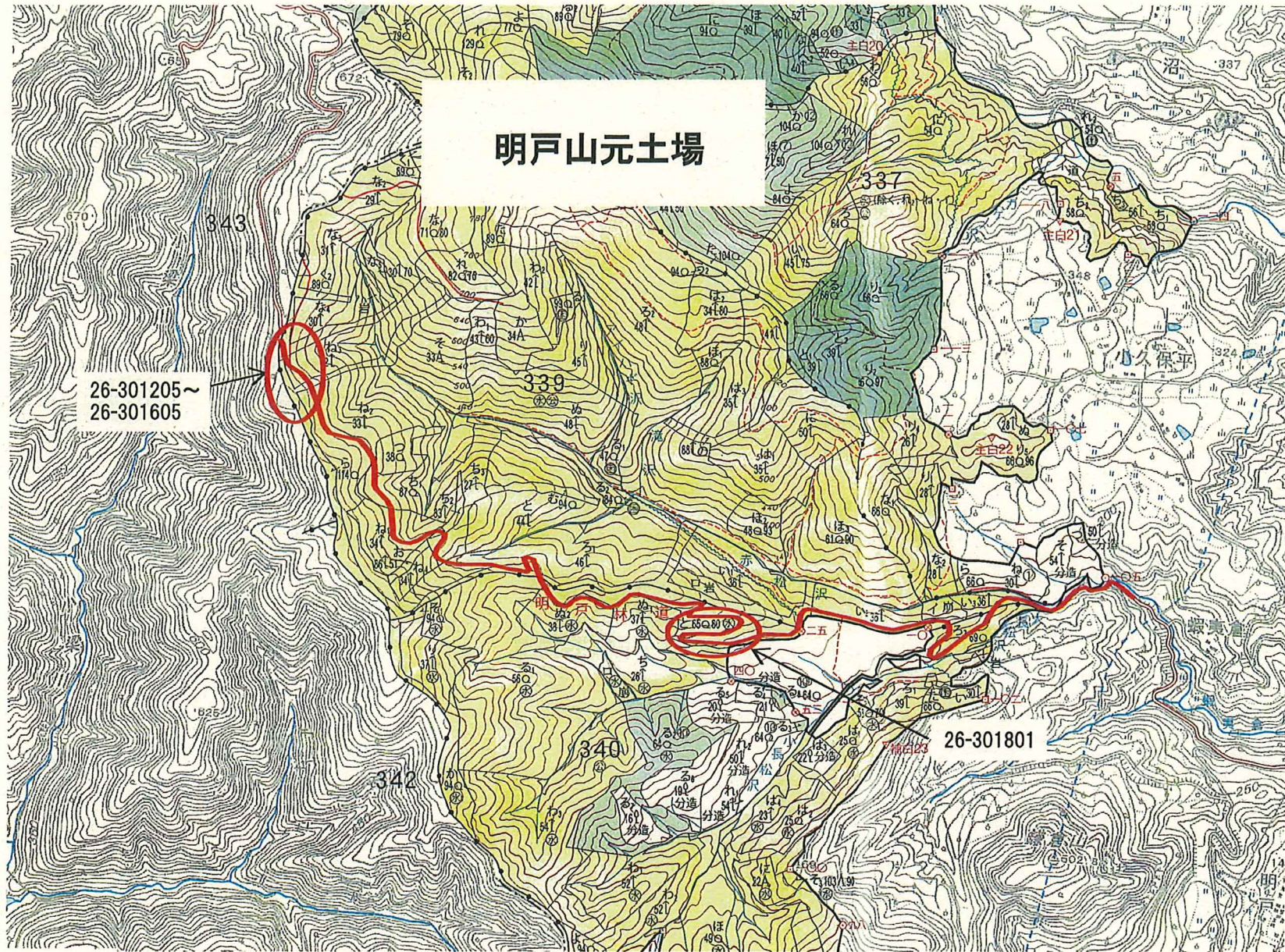

仙 台 森 林 管 理 署

青 葉 南 山 元 土 場

(伊 具 郡 丸 森 町 大 内)

1 0 7 8 号 ~ 1 0 8 4 号

- | | |
|--------|--------|
| 地下鉄 | 地下鉄 |
| 快速有軌電車 | 快速有軌電車 |
| 国道 | 国道 |
| 主要地方道 | 主要地方道 |
| 一般国道 | 一般国道 |
| 一般道 | 一般道 |
- | | |
|-------|-------|
| 町大学界 | 町大学界 |
| 町界 | 町界 |
| 公園・緑地 | 公園・緑地 |
| クワッド | クワッド |
| ゴルフ場 | ゴルフ場 |
- | | |
|-------|-------|
| 町界 | 町界 |
| 出強所 | 出強所 |
| 警察署 | 警察署 |
| 交番駐在所 | 交番駐在所 |
| 消防署 | 消防署 |
| 消防分署 | 消防分署 |
- | | |
|--------|--------|
| 官公署 | 官公署 |
| 学校 | 学校 |
| 幼稚園 | 幼稚園 |
| 保育園 | 保育園 |
| 養老院 | 養老院 |
| 病院 | 病院 |
| ホリウ・牧場 | ホリウ・牧場 |
- | | |
|------|------|
| 神社 | 神社 |
| 寺院 | 寺院 |
| 寺社入口 | 寺社入口 |
| 墓地 | 墓地 |
| 工場 | 工場 |
| 倉庫 | 倉庫 |



青葉南山元土場

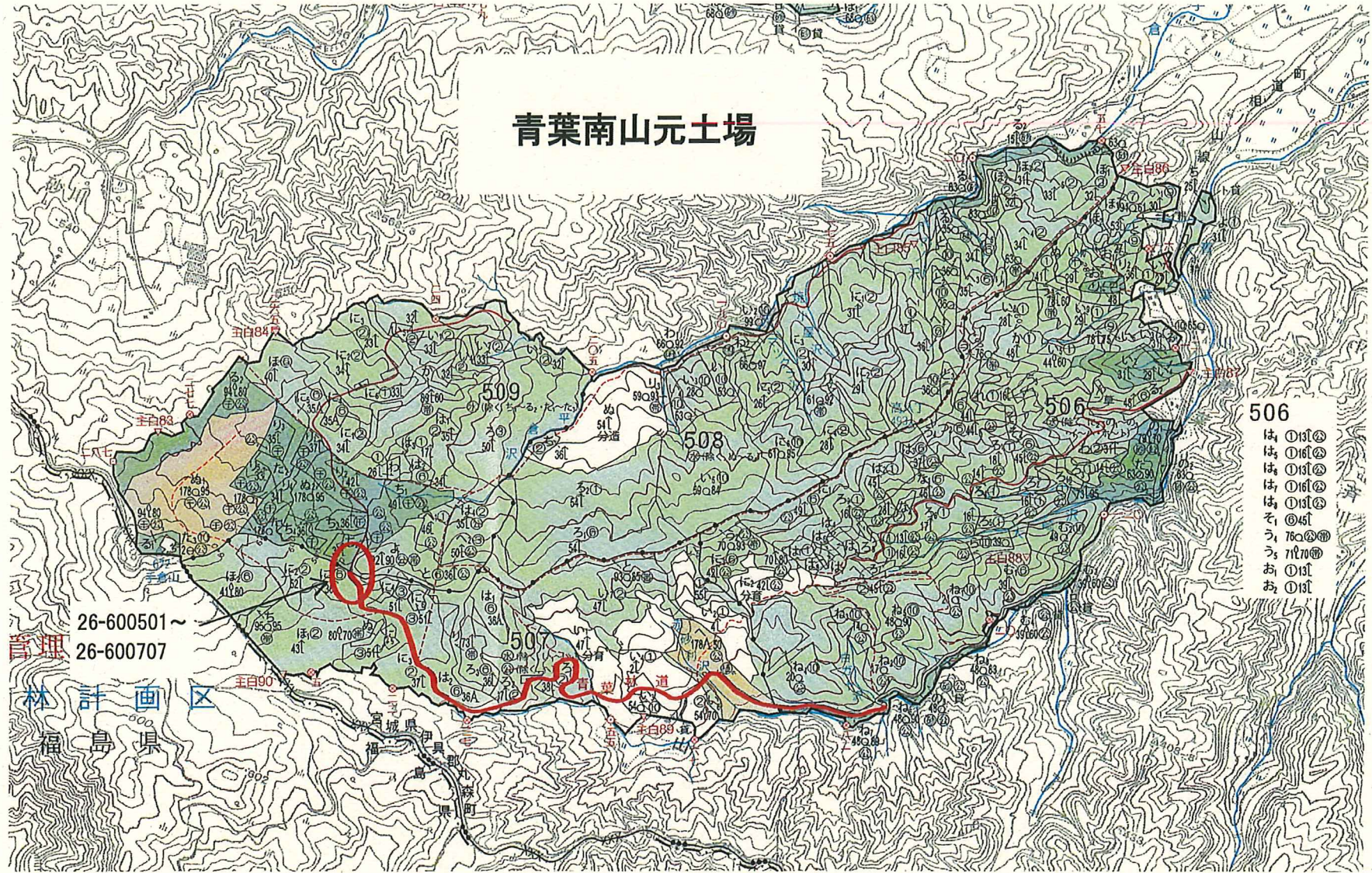

宮 城 北 部 森 林 管 理 署

狼 の 巢 山 元 土 場

(気 仙 沼 市 本 吉 町 狼 の 巢)

5 2 2 6 号 ~ 5 2 3 6 号

- ① 大分県庁
- ② 大分県庁
- ③ 大分県庁
- ④ 大分県庁
- ⑤ 大分県庁
- ⑥ 大分県庁
- ⑦ 大分県庁
- ⑧ 大分県庁
- ⑨ 大分県庁
- ⑩ 大分県庁
- ⑪ 大分県庁
- ⑫ 大分県庁
- ⑬ 大分県庁
- ⑭ 大分県庁
- ⑮ 大分県庁
- ⑯ 大分県庁
- ⑰ 大分県庁
- ⑱ 大分県庁
- ⑲ 大分県庁
- ⑳ 大分県庁
- ㉑ 大分県庁
- ㉒ 大分県庁
- ㉓ 大分県庁
- ㉔ 大分県庁
- ㉕ 大分県庁
- ㉖ 大分県庁
- ㉗ 大分県庁
- ㉘ 大分県庁
- ㉙ 大分県庁
- ㉚ 大分県庁
- ㉛ 大分県庁
- ㉜ 大分県庁
- ㉝ 大分県庁
- ㉞ 大分県庁
- ㉟ 大分県庁
- ㊱ 大分県庁
- ㊲ 大分県庁
- ㊳ 大分県庁
- ㊴ 大分県庁
- ㊵ 大分県庁
- ㊶ 大分県庁
- ㊷ 大分県庁
- ㊸ 大分県庁
- ㊹ 大分県庁
- ㊺ 大分県庁
- ㊻ 大分県庁
- ㊼ 大分県庁
- ㊽ 大分県庁
- ㊾ 大分県庁
- ㊿ 大分県庁

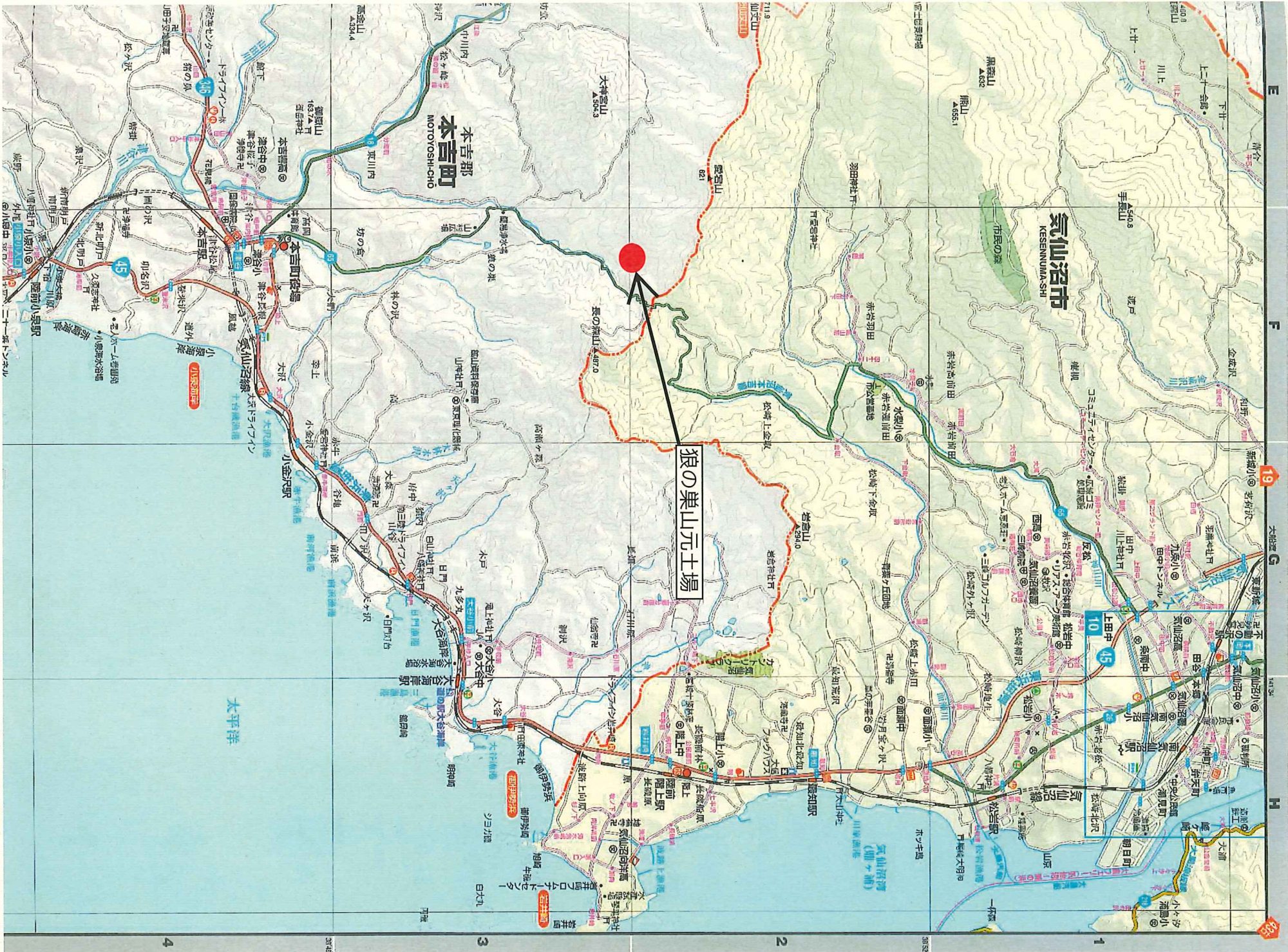

狼の巣山元土場

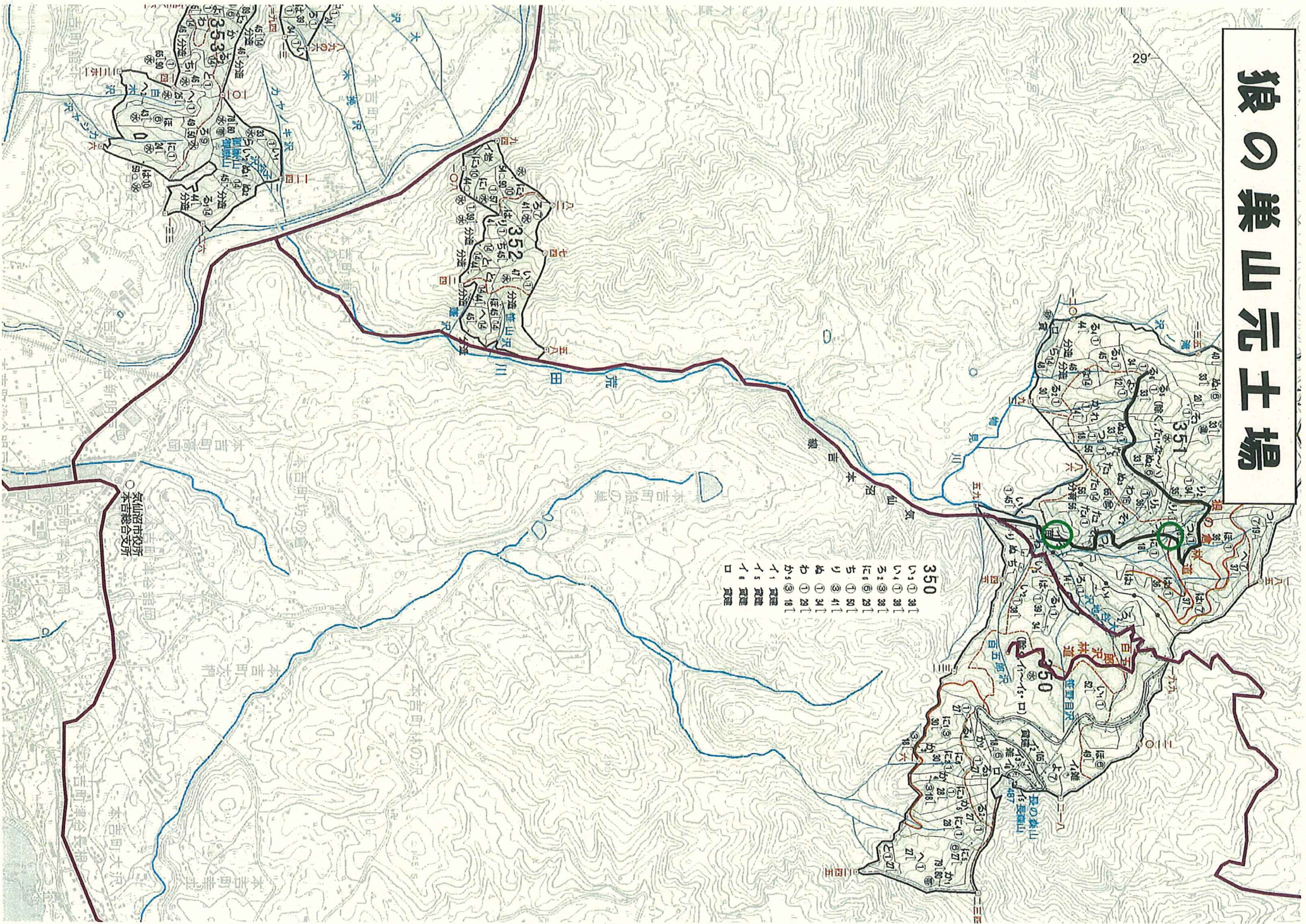

350
 い①③③①
 るに③③③①
 にち①③③①
 りぬ①③③①
 わか①③③①
 い①③③①
 ①③③①

【 売 払 明 細 書 】

NO 5226			NO 5227			NO 5228			NO 5229			NO 5230			NO 5231			NO 5232		
スギ		4.00	スギ		4.00	アカマツ		2.00	ヒノキ		2.00	スギ		2.00	スギ		2.00	ヒノキ		4.00
委託26-001102(狼の巣)			委託26-001105(狼の巣)			委託26-001106(狼の巣)			N A 委託26-001107(狼の巣)			委託26-001108(狼の巣)			委託26-001109(狼の巣)			N A 委託26-001111(狼の巣)		
径 級	本 数	材積(m³)	径 級	本 数	材積(m³)	径 級	本 数	材積(m³)	径 級	本 数	材積(m³)	径 級	本 数	材積(m³)	径 級	本 数	材積(m³)	径 級	本 数	材積(m³)
8	1	0.026	8	3	0.078	14	2	0.078	14	68	2.652	14	115	4.485	14	245	9.555	10	3	0.120
9	37	1.184	9	44	1.408	16	10	0.510	16	39	1.989	16	137	6.987	16	289	14.739	11	3	0.144
10	122	4.880	10	122	4.880	18	22	1.430	18	11	0.715	18	116	7.540	18	227	14.755	12	2	0.116
11	187	8.976	11	164	7.872	20	14	1.120	20	3	0.240	20	61	4.880	20	104	8.320	13	2	0.136
12	194	11.252	12	169	9.802	22	17	1.649				22	39	3.783	22	44	4.268	14	5	0.390
13	165	11.220	13	117	7.956	24	4	0.460				24	20	2.300	24	28	3.220			
14	225	17.550	14	116	9.048	26	2	0.270				26	15	2.025	26	11	1.485			
16	91	9.282	16	30	3.060	30	1	0.180				28	9	1.413	28	4	0.628			
18	15	1.950	18	5	0.650							30	4	0.720	30	3	0.540			
												32	2	0.410	32	2	0.410			
															36	1	0.259			
計	1037	66.320	計	770	44.754	計	72	5.697	計	121	5.596	計	518	34.543	計	958	58.179	計	15	0.906
NO 5233			NO 5234			NO 5235			NO 5236			NO			NO			NO		
スギ		4.00	スギ		2.00	ヒノキ			アカマツ											
委託26-001112(狼の巣)			委託26-001113(狼の巣)			N A 委託26-001114(狼の巣)			N A 委託26-001115(狼の巣)											
径 級	本 数	材積(m³)	径 級	本 数	材積(m³)	径 級	本 数	材積(m³)	径 級	本 数	材積(m³)	径 級	本 数	材積(m³)	径 級	本 数	材積(m³)	径 級	本 数	材積(m³)
8	2	0.052	14	343	13.377															
9	23	0.736	16	508	25.908															
10	69	2.760	18	364	23.660															
11	81	3.888	20	208	16.640															
12	117	6.786	22	139	13.483															
13	83	5.644	24	71	8.165															
14	79	6.162	26	35	4.725															
16	30	3.060	28	8	1.256															
			30	5	0.900															
			32	6	1.230															
			34	1	0.231															
			36	1	0.259															
			40	1	0.320															
計	484	29.088	計	1690	110.154	計	層積m3	17.325	計	層積m3	32.259	計			計			計		

宮 城 北 部 森 林 管 理 署

銅 円 沢 山 元 土 場

(登 米 市 東 和 町 米 谷)

5 2 3 7 号 ~ 5 2 4 0 号

登米市

銅円沢山元土場

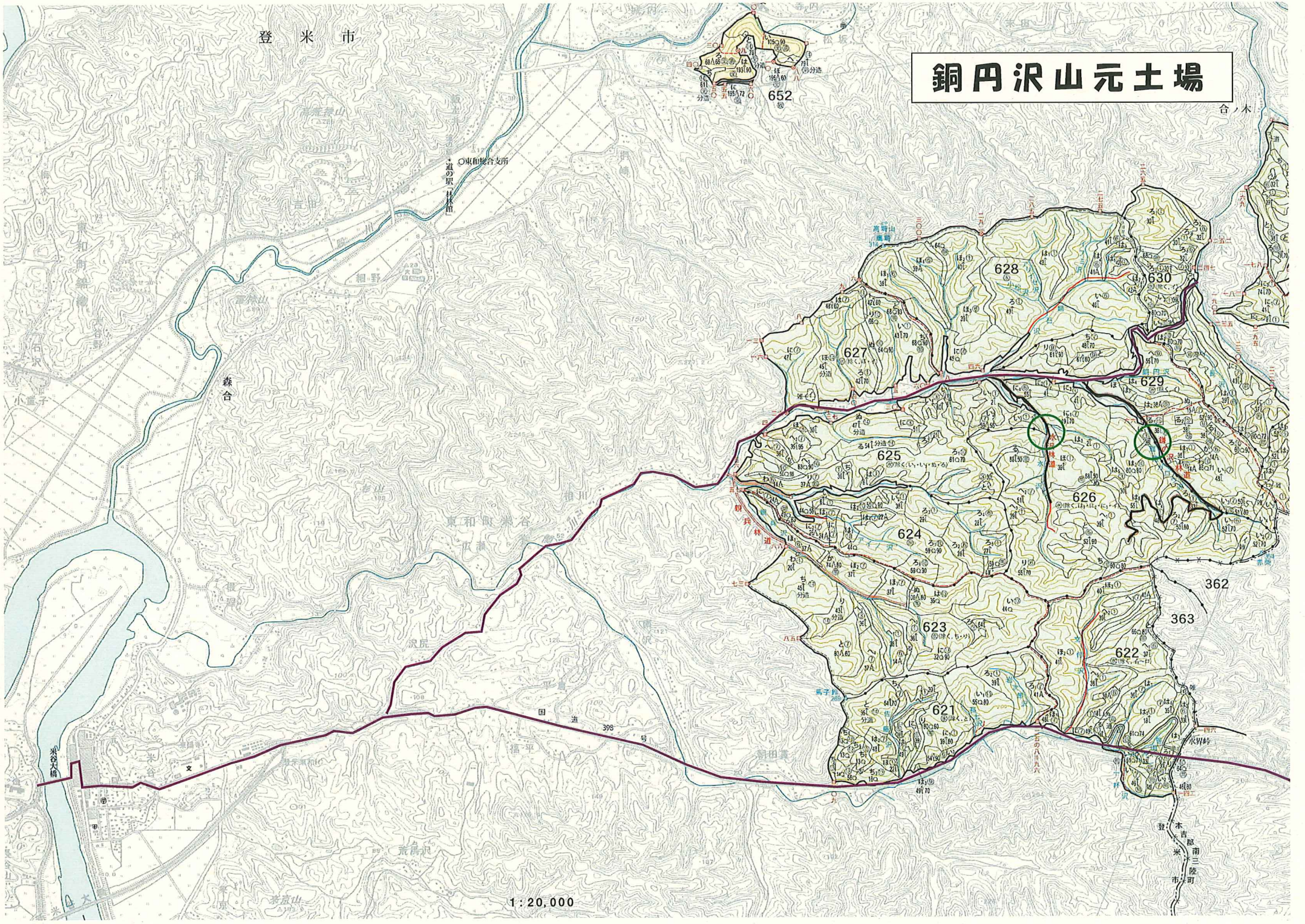

1:20,000

宮 城 北 部 森 林 管 理 署

金 山 山 元 土 場

(大 崎 市 鳴 子 温 泉 鬼 首)

5 2 4 1 号 ~ 5 2 5 3 号

- 市界
- 町界
- 大字界
- 丁目界
- 公園・緑地
- クラウド
- コルノ境
- 市界
- 町界
- 大字界
- 丁目界
- 公園・緑地
- クラウド
- コルノ境
- 市界
- 町界
- 大字界
- 丁目界
- 公園・緑地
- クラウド
- コルノ境

- 市界
- 町界
- 大字界
- 丁目界
- 公園・緑地
- クラウド
- コルノ境
- 市界
- 町界
- 大字界
- 丁目界
- 公園・緑地
- クラウド
- コルノ境
- 市界
- 町界
- 大字界
- 丁目界
- 公園・緑地
- クラウド
- コルノ境

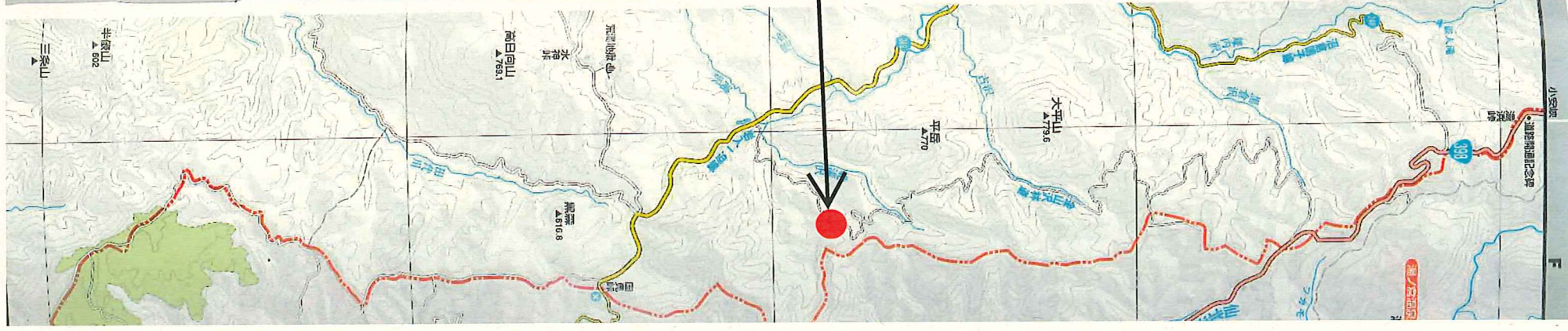
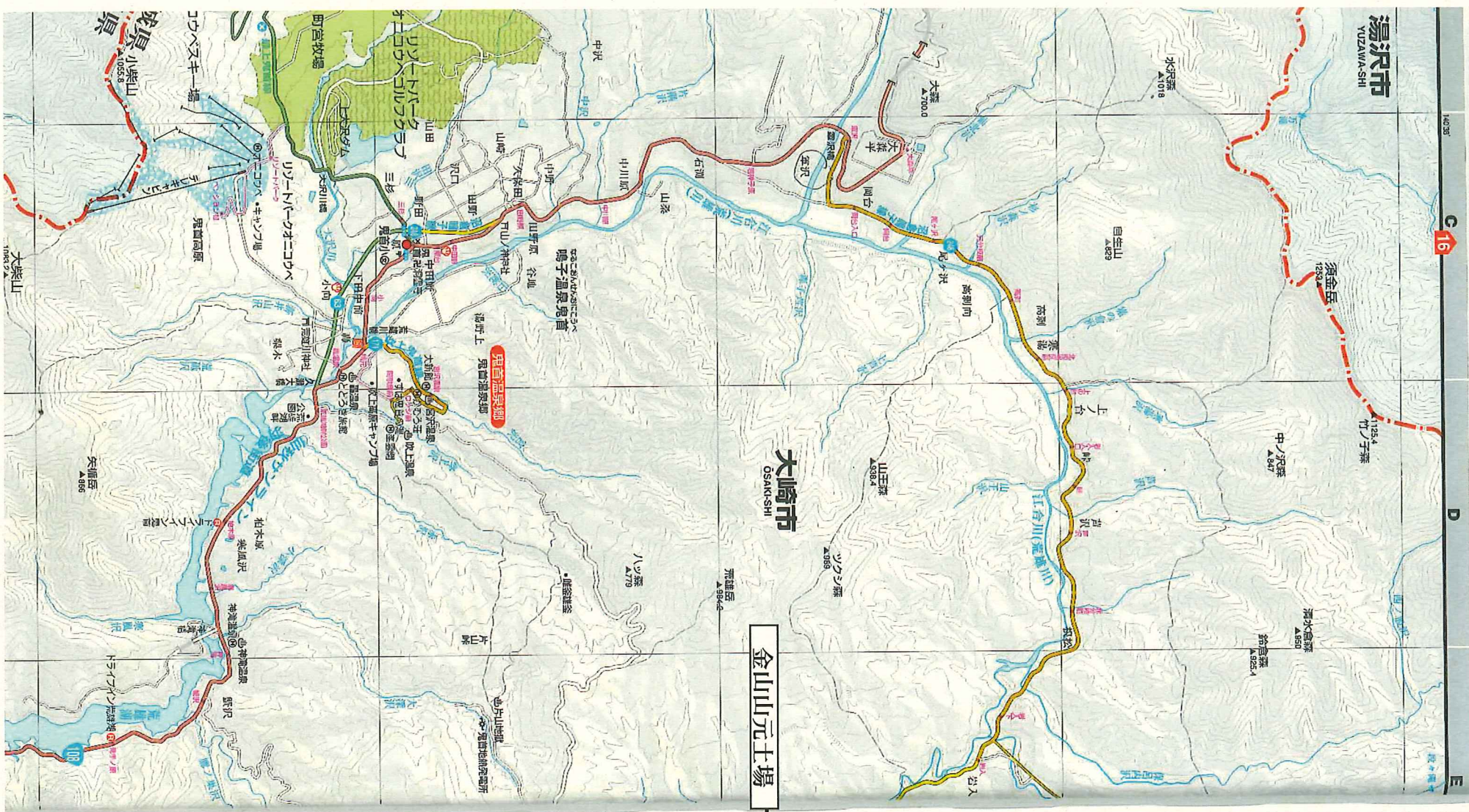

金山元土場

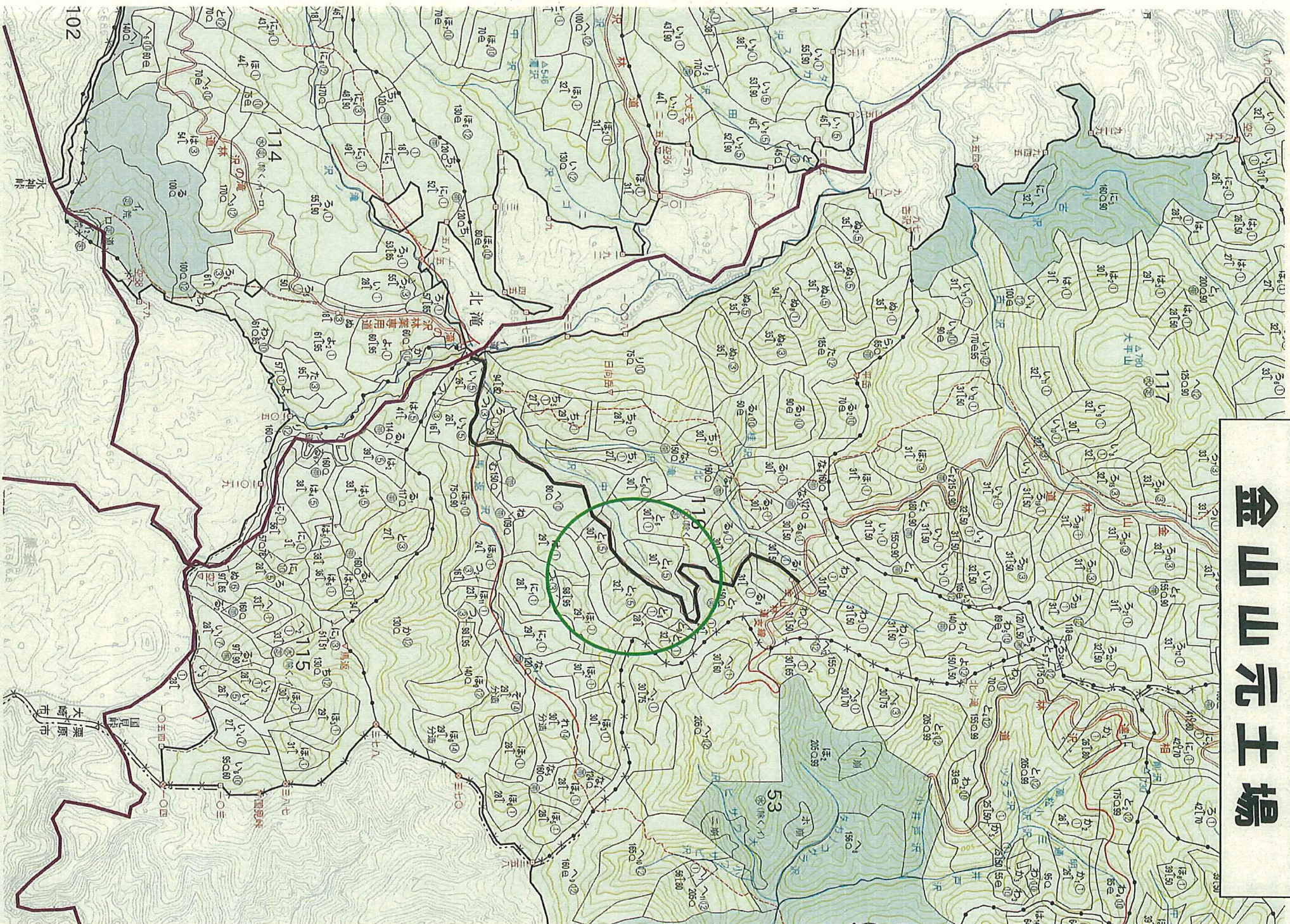

【 売 払 明 細 書 】

NO 5241			NO 5242			NO 5243			NO 5244			NO 5245			NO 5246			NO 5247		
スギ		2.00	スギ		2.00	スギ		2.00	スギ		2.00	スギ		2.00	スギ		2.00	スギ		2.00
委託26-005076(金山)			委託26-005077(金山)			委託26-005078(金山)			委託26-005079(金山)			委託26-005080(金山)			委託26-005081(金山)			委託26-005082(金山)		
径 級	本 数	材 積(m³)	径 級	本 数	材 積(m³)	径 級	本 数	材 積(m³)	径 級	本 数	材 積(m³)	径 級	本 数	材 積(m³)	径 級	本 数	材 積(m³)	径 級	本 数	材 積(m³)
14	366	14.274	14	166	6.474	14	210	8.190	14	263	10.257	14	240	9.360	14	100	3.900	14	255	9.945
16	448	22.848	16	241	12.291	16	224	11.424	16	322	16.422	16	425	21.675	16	162	8.262	16	336	17.136
18	282	18.330	18	183	11.895	18	136	8.840	18	235	15.275	18	336	21.840	18	151	9.815	18	276	17.940
20	186	14.880	20	109	8.720	20	94	7.520	20	152	12.160	20	183	14.640	20	95	7.600	20	151	12.080
22	87	8.439	22	53	5.141	22	39	3.783	22	81	7.857	22	101	9.797	22	41	3.977	22	81	7.857
24	27	3.105	24	24	2.760	24	22	2.530	24	18	2.070	24	38	4.370	24	15	1.725	24	25	2.875
26	10	1.350	26	9	1.215	26	8	1.080	26	11	1.485	26	14	1.890	26	5	0.675	26	10	1.350
28	2	0.314	28	9	1.413	28	1	0.157	28	2	0.314	28	3	0.471	28	2	0.314	28	5	0.785
			30	2	0.360				30	1	0.180	32	1	0.205				30	1	0.180
																		32	1	0.205
計	1408	83.540	計	796	50.269	計	734	43.524	計	1085	66.020	計	1341	84.248	計	571	36.268	計	1141	70.353
NO 5248			NO 5249			NO 5250			NO 5251			NO 5252			NO 5253			NO		
スギ		4.00	スギ		4.00	スギ		4.00	スギ			スギ			雑 木					
委託26-005083(金山)			委託26-005084(金山)			委託26-005085(金山)			NA 委託26-005086(金山)			NA 委託26-005087(金山)			LA 委託26-005088(金山)					
径 級	本 数	材 積(m³)	径 級	本 数	材 積(m³)	径 級	本 数	材 積(m³)	径 級	本 数	材 積(m³)	径 級	本 数	材 積(m³)	径 級	本 数	材 積(m³)	径 級	本 数	材 積(m³)
10	4	0.160	14	8	0.624	16	1	0.102												
11	7	0.336	16	37	3.774	18	4	0.520												
12	26	1.508	18	50	6.500	20	10	1.600												
13	49	3.332	20	36	5.760	22	5	0.970												
14	54	4.212	22	10	1.940	24	2	0.460												
16	42	4.284	24	7	1.610															
18	2	0.260	26	2	0.540															
			28	1	0.314															
計	184	14.092	計	151	21.062	計	22	3.652	計	層積m3	62.869	計	層積m3	56.451	計	層積m3	7.546	計		

宮城北部森林管理署

西遠鈴山元土場

(大崎市鳴子温泉中山平)

5254号～5299号

- 地下鉄
- 高速・有料道路
- 国道
- 主要地方道
- 一般道路
- 町・大字界
- 丁目界
- 公園・緑地
- クラフト
- ゴルフ場
- 町・大字界
- 町界
- 出所
- 警察署
- 交番駐在所
- 消防署
- 消防分署
- 官公署
- 学校
- 幼稚園
- 保育園
- 病院・医院
- ホリル・旅館
- 神社
- 寺
- 足寄
- 半井ノ入
- 工場地
- 墓地
- 郵便局

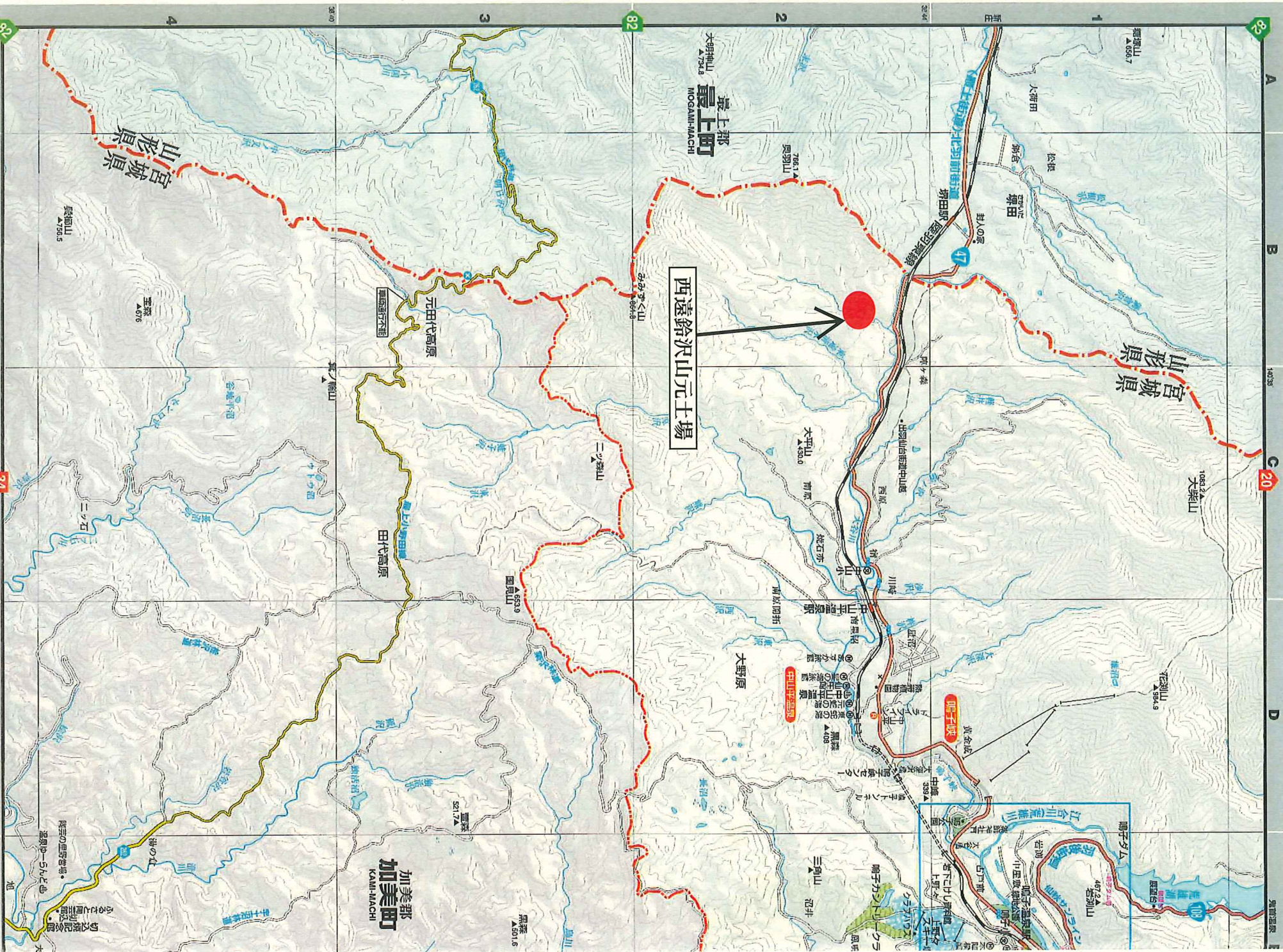

西遠給沢山元土場

最上郡 最上町 MOGAMI-MACHI

山形県 宮城県

加美郡 KAMI-MACHI

【 売 払 明 細 書 】

NO 5254			NO 5255			NO 5256			NO 5257			NO 5258			NO 5259			NO 5260		
スギ		2.00	スギ		4.00	スギ		4.00	スギ		2.00	スギ		4.00	スギ		4.00	スギ		2.00
委託26-006022 (西遠鈴)			委託26-006023 (西遠鈴)			委託26-006024 (西遠鈴)			委託26-006025 (西遠鈴)			委託26-006026 (西遠鈴)			委託26-006027 (西遠鈴)			委託26-006028 (西遠鈴)		
径 級	本 数	材積(m³)	径 級	本 数	材積(m³)	径 級	本 数	材積(m³)	径 級	本 数	材積(m³)	径 級	本 数	材積(m³)	径 級	本 数	材積(m³)	径 級	本 数	材積(m³)
14	51	1.989	20	2	0.320	14	16	1.248	14	58	2.262	20	6	0.960	14	12	0.936	14	68	2.652
16	118	6.018	22	9	1.746	16	39	3.978	16	152	7.752	22	40	7.760	16	37	3.774	16	192	9.792
18	124	8.060	24	22	5.060	18	51	6.630	18	166	10.790	24	50	11.500	18	59	7.670	18	205	13.325
20	103	8.240	26	24	6.480	20	76	12.160	20	115	9.200	26	63	17.010	20	81	12.960	20	125	10.000
22	60	5.820	28	20	6.280	22	61	11.834	22	97	9.409	28	56	17.584	22	51	9.894	22	108	10.476
24	62	7.130	30	14	5.040	24	38	8.740	24	76	8.740	30	41	14.760	24	47	10.810	24	81	9.315
26	30	4.050	32	14	5.740	26	18	4.860	26	53	7.155	32	27	11.070	26	26	7.020	26	60	8.100
28	12	1.884	34	7	3.234	28	15	4.710	28	37	5.809	34	15	6.930	28	24	7.536	28	51	8.007
30	11	1.980	36	3	1.554	30	3	1.080	30	18	3.240	36	13	6.734	30	8	2.880	30	29	5.220
32	4	0.820	38	2	1.156	32	3	1.230	32	3	0.615	38	6	3.468	32	12	4.920	32	18	3.690
34	2	0.462	40	2	1.280				34	6	1.386	40	1	0.640	34	6	2.772	34	7	1.617
36	1	0.259							36	2	0.518	42	1	0.706	36	1	0.518	36	6	1.554
									38	3	0.867				40	1	0.640	38	1	0.289
															40	1	0.320	40	1	0.320
計	578	46.712	計	119	37.890	計	320	56.470	計	786	67.743	計	319	99.122	計	365	72.330	計	952	84.357
NO 5261			NO 5262			NO 5263			NO 5264			NO 5265			NO 5266			NO 5267		
スギ		2.00	スギ			スギ			スギ		4.00	スギ		4.00	スギ		4.00	スギ		4.00
委託26-006029 (西遠鈴)			NA 委託26-006030 (西遠鈴)			NA 委託26-006031 (西遠鈴)			委託26-006032 (西遠鈴)			委託26-006033 (西遠鈴)			委託26-006034 (西遠鈴)			委託26-006035 (西遠鈴)		
径 級	本 数	材積(m³)	径 級	本 数	材積(m³)	径 級	本 数	材積(m³)	径 級	本 数	材積(m³)	径 級	本 数	材積(m³)	径 級	本 数	材積(m³)	径 級	本 数	材積(m³)
14	21	0.819							14	6	0.468	26	3	0.810	14	10	0.780	6	1	0.014
16	76	3.876							16	22	2.244	28	9	2.826	16	21	2.142	10	3	0.120
18	63	4.095							18	34	4.420	30	9	3.240	18	23	2.990	11	8	0.384
20	61	4.880							20	40	6.400	32	1	0.410	20	26	4.160	12	8	0.464
22	39	3.783							22	32	6.208	34	2	0.924	22	22	4.268	13	18	1.224
24	39	4.485							24	21	4.830	36	2	1.036	24	25	5.750	14	19	1.482
26	28	3.780							26	20	5.400				26	9	2.430	16	3	0.306
28	18	2.826							28	25	7.850				28	2	0.628			
30	24	4.320							30	10	3.600				30	1	0.360			
32	21	4.305							32	5	2.050									
34	7	1.617							34	1	0.462									
36	5	1.295							36	3	1.554									
38	4	1.156																		
40	2	0.640																		
計	408	41.877	計	層積m3	14.112	計	層積m3	58.741	計	219	45.486	計	26	9.246	計	139	23.508	計	60	3.994

【 売 払 明 細 書 】

NO 5268			NO 5269			NO 5270			NO 5271			NO 5272			NO 5273			NO 5274		
スギ			スギ 2.00			スギ 4.00			スギ 4.00			スギ 4.00			スギ 4.00			スギ 4.00		
NA 委託26-006036(西遠鈴)			委託26-006037(西遠鈴)			委託26-006038(西遠鈴)			委託26-006039(西遠鈴)			委託26-006040(西遠鈴)			委託26-006041(西遠鈴)			委託26-006042(西遠鈴)		
径 級	本 数	材 積 (m³)	径 級	本 数	材 積 (m³)	径 級	本 数	材 積 (m³)	径 級	本 数	材 積 (m³)	径 級	本 数	材 積 (m³)	径 級	本 数	材 積 (m³)	径 級	本 数	材 積 (m³)
			14	25	0.975	8	1	0.026	14	10	0.780	24	9	2.070	24	2	0.460	14	10	0.780
			16	47	2.397	11	5	0.240	16	37	3.774	26	52	14.040	26	5	1.350	16	65	6.630
			18	60	3.900	12	2	0.116	18	49	6.370	28	33	10.362	28	10	3.140	18	76	9.880
			20	69	5.520	13	12	0.816	20	49	7.840	30	24	8.640	30	22	7.920	20	93	14.880
			22	75	7.275	14	31	2.418	22	48	9.312	32	24	9.840	32	14	5.740	22	68	13.192
			24	51	5.865	16	8	0.816	24	45	10.350	34	15	6.930	34	15	6.930	24	78	17.940
			26	47	6.345				26	1	0.270	36	11	5.698	36	8	4.144	26	52	14.040
			28	38	5.966							38	6	3.468	38	6	3.468	28	21	6.594
			30	22	3.960							40	5	3.200	40	4	2.560	30	4	1.440
			32	14	2.870							42	4	2.824	42	3	2.118			
			34	4	0.924							44	2	1.548	44	2	1.548			
			36	4	1.036							46	3	2.538						
			40	1	0.320							48	2	1.844						
計	層積m3	37.150	計	457	47.353	計	59	4.432	計	239	38.696	計	190	73.002	計	91	39.378	計	467	85.376
NO 5275			NO 5276			NO 5277			NO 5278			NO 5279			NO 5280			NO 5281		
スギ 4.00			スギ 4.00			スギ 4.00			スギ			スギ 2.00			スギ 2.00			スギ		
委託26-006043(西遠鈴)			委託26-006044(西遠鈴)			委託26-006045(西遠鈴)			NA 委託26-006046(西遠鈴)			委託26-006047(西遠鈴)			委託26-006048(西遠鈴)			NA 委託26-006049(西遠鈴)		
径 級	本 数	材 積 (m³)	径 級	本 数	材 積 (m³)	径 級	本 数	材 積 (m³)	径 級	本 数	材 積 (m³)	径 級	本 数	材 積 (m³)	径 級	本 数	材 積 (m³)	径 級	本 数	材 積 (m³)
24	1	0.230	14	11	0.858	7	3	0.060				14	10	0.390	14	34	1.326			
26	8	2.160	16	24	2.448	8	3	0.078				16	25	1.275	16	184	9.384			
28	17	5.338	18	25	3.250	9	2	0.064				18	15	0.975	18	217	14.105			
30	24	8.640	20	26	4.160	10	12	0.480				20	18	1.440	20	280	22.400			
32	27	11.070	22	15	2.910	11	20	0.960				22	18	1.746	22	262	25.414			
34	7	3.234	24	17	3.910	12	39	2.262				24	23	2.645	24	229	26.335			
36	3	1.554	26	3	0.810	13	72	4.896				26	15	2.025	26	167	22.545			
38	1	0.578				14	150	11.700				28	19	2.983	28	158	24.806			
40	2	1.280				16	23	2.346				30	20	3.600	30	94	16.920			
42	1	0.706										32	14	2.870	32	56	11.480			
												34	19	4.389	34	42	9.702			
												36	17	4.403	36	22	5.698			
												38	9	2.601	38	14	4.046			
												40	11	3.520	40	6	1.920			
												42	8	2.824	48	1	0.461			
												44	2	0.774						
計	91	34.790	計	121	18.346	計	324	22.846	計	層積m3	17.690	計	243	38.460	計	1766	196.542	計	層積m3	96.844

【 売 払 明 細 書 】

NO 5282			NO 5283			NO 5284			NO 5285			NO 5286			NO 5287			NO 5288		
スギ			スギ			スギ 4.00			スギ 4.00			スギ 4.00			スギ 2.00			スギ 2.00		
NA 委託26-006050(西遠鈴)			NA 委託26-006051(西遠鈴)			委託26-006052(西遠鈴)			委託26-006053(西遠鈴)			委託26-006054(西遠鈴)			委託26-006055(西遠鈴)			委託26-006056(西遠鈴)		
径級	本数	材積(m³)	径級	本数	材積(m³)	径級	本数	材積(m³)	径級	本数	材積(m³)	径級	本数	材積(m³)	径級	本数	材積(m³)	径級	本数	材積(m³)
						26	7	1.890	14	13	1.014	7	6	0.120	14	5	0.195	14	5	0.195
						28	8	2.512	16	61	6.222	8	2	0.052	16	37	1.887	16	23	1.173
						30	6	2.160	18	56	7.280	9	4	0.128	18	69	4.485	18	24	1.560
						32	5	2.050	20	39	6.240	10	10	0.400	20	97	7.760	20	29	2.320
						34	4	1.848	22	38	7.372	11	14	0.672	22	73	7.081	22	23	2.231
						36	3	1.554	24	20	4.600	12	29	1.682	24	58	6.670	24	23	2.645
						38	1	0.578	26	4	1.080	13	36	2.448	26	27	3.645	26	14	1.890
						40	1	0.640	28	1	0.314	14	52	4.056	28	22	3.454	28	11	1.727
						42	1	0.706							30	10	1.800	30	3	0.540
						46	1	0.846							32	5	1.025	32	2	0.410
															34	2	0.462	36	1	0.259
															36	1	0.259	38	1	0.289
計	層積m3	33.544	計	層積m3	44.289	計	37	14.784	計	232	34.122	計	153	9.558	計	406	38.723	計	159	15.239
NO 5289			NO 5290			NO 5291			NO 5292			NO 5293			NO 5294			NO 5295		
スギ 2.00			スギ			スギ 2.00			スギ 2.00			スギ 2.00			スギ 4.00			スギ 4.00		
委託26-006057(西遠鈴)			NA 委託26-006058(西遠鈴)			委託26-006059(西遠鈴)			委託26-006060(西遠鈴)			委託26-006061(西遠鈴)			委託26-006062(西遠鈴)			委託26-006063(西遠鈴)		
径級	本数	材積(m³)	径級	本数	材積(m³)	径級	本数	材積(m³)	径級	本数	材積(m³)	径級	本数	材積(m³)	径級	本数	材積(m³)	径級	本数	材積(m³)
14	17	0.663				14	14	0.546	14	21	0.819	14	7	0.273	24	1	0.230	14	28	2.184
16	70	3.570				16	26	1.326	16	57	2.907	16	64	3.264	26	12	3.240	16	123	12.546
18	97	6.305				18	49	3.185	18	107	6.955	18	67	4.355	28	22	6.908	18	121	15.730
20	90	7.200				20	53	4.240	20	110	8.800	20	72	5.760	30	30	10.800	20	116	18.560
22	96	9.312				22	64	6.208	22	102	9.894	22	71	6.887	32	16	6.560	22	100	19.400
24	69	7.935				24	46	5.290	24	102	11.730	24	74	8.510	34	11	5.082	24	61	14.030
26	49	6.615				26	43	5.805	26	60	8.100	26	56	7.560	36	11	5.698	26	42	11.340
28	37	5.809				28	27	4.239	28	41	6.437	28	34	5.338	38	2	1.156	28	12	3.768
30	19	3.420				30	17	3.060	30	29	5.220	30	27	4.860	40	5	3.200	30	2	0.720
32	14	2.870				32	21	4.305	32	19	3.895	32	19	3.895	42	2	1.412			
34	13	3.003				34	10	2.310	34	10	2.310	34	17	3.927	44	2	1.548			
36	5	1.295				36	6	1.554	36	10	2.590	36	11	2.849	48	1	0.922			
40	3	0.960				38	1	0.289	38	2	0.578	38	7	2.023	50	1	1.000			
42	1	0.353				40	3	0.960	40	5	1.600	40	4	1.280						
						46	1	0.423				42	3	1.059						
												44	2	0.774						
												46	1	0.423						
計	580	59.310	計	層積m3	77.616	計	381	43.740	計	675	71.835	計	536	63.037	計	116	47.756	計	605	98.278

