

## ◇ 入札のご案内 ◇

令和3年9月1日

謹啓、時下益々ご清祥のこととお慶び申し上げます。

さて、宮城北部森林管理署の委託素材山元公売の入札を下記のとおり施行しますので、ご参加下さいますようご案内申し上げます。

1. 木材集積場所 (別紙参照)

2. 入札及び開札日時 令和 3年 9月9日 (木)

午後1時30分 入札締切 即時開札 (入札は石単価です。)

※FAXによる入札も受け付けます。

※大衡綜合センターへFAX願います。

なお、FAXで入札された場合は確認のご連絡を下さいますようお願い致します。

3. 入札場所 黒川郡大衡村大瓜字沓掛112  
宮城県森林組合連合会 大衡綜合センター  
TEL 022-345-2205・FAX 022-345-2948

4. 入札物件の内訳 別紙「売払物件明細書」参照

5. 事務手続き 本会「木材共販実施規定」に基づく

6. その他 詳細につきましては、木材流通課までお尋ね下さい。

### 宮城県森林組合連合会

仙台市青葉区上杉二丁目4-46

TEL 022-225-5991・FAX 022-225-5994

別紙  
○木材集積場所

管理署	土場名	所在地	物件数	物件番号	備考及び注意事項
北 部	1. 黒森山元土場	加美群加美町	9	No.5 1 2 6 ~ 5 1 3 4	●土場入口には施錠ないゲートを設定しております。通行時は元通りにしてください。
	2. 鮎川山山元土場	登米市東和町	4	No.5 1 3 5 ~ 5 1 3 8	●土場入口にはゲートに施錠してあります。番号は担当者に連絡してください。  ● 水道工事のため、大型トラックは三滝堂方面から通行できません。県道233からの搬出をお願いします。



土場位置図  
宮城県加美郡加美町 鹿原岳山国有林  
黒森山元土場



黒森山元土場

やくらい薬師の湯

写真方向





# 土場位置図

宮城県加美郡加美町字鹿原嶽山1番ノ1鹿原岳山国有林  
黒森山元土場

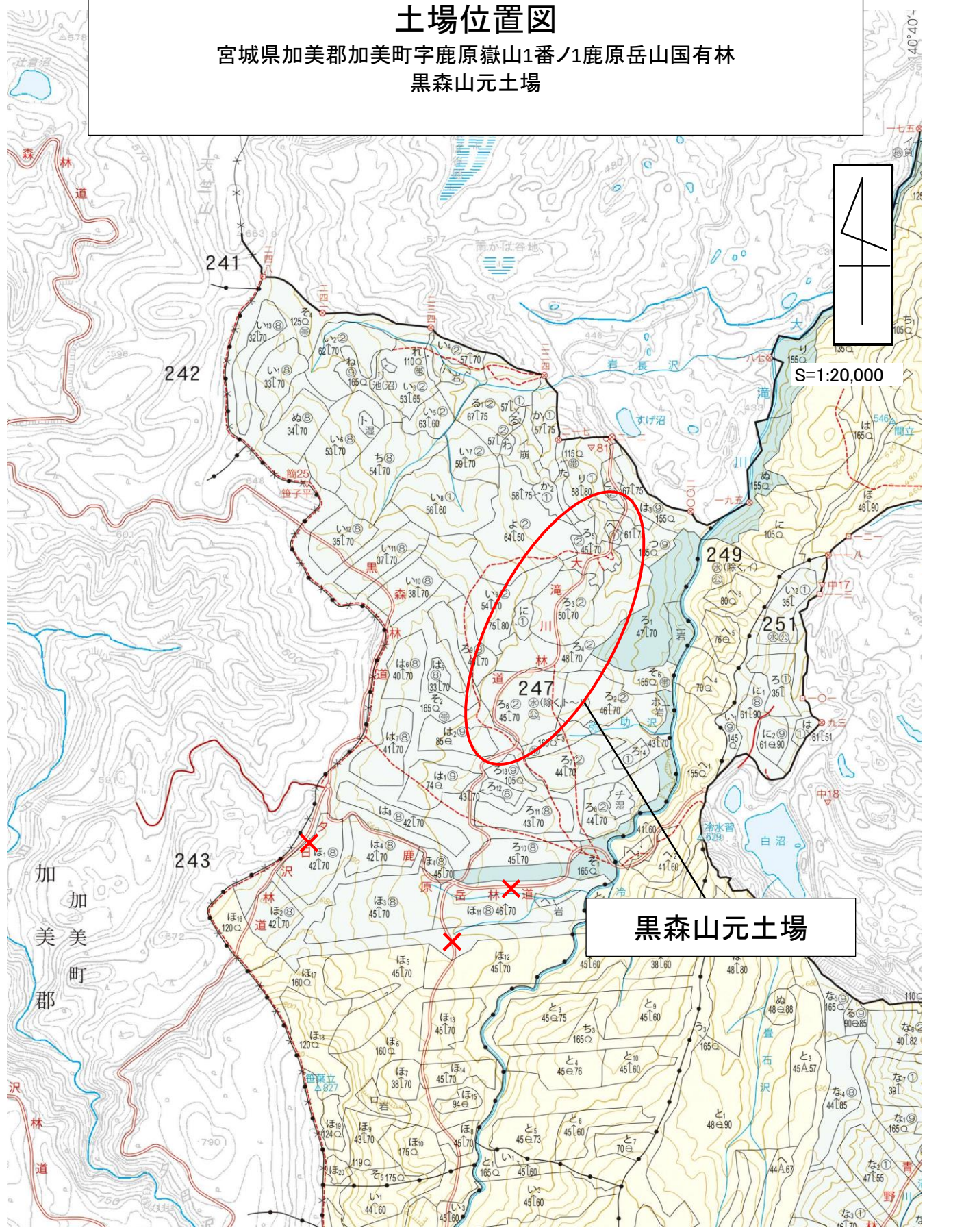

# 【 売 払 明 細 書 】

NO 5126			NO 5127			NO 5128			NO 5129			NO 5130			NO 5131			NO 5132		
スギ		2.00	スギ		4.00	スギ			スギ		2.00	スギ		4.00	スギ		4.00	スギ		
合板材 委託3-3001(黒森)			一般材 委託3-3002(黒森)			N A 委託3-3004(黒森)			合板材 委託3-3005(黒森)			一般材 委託3-3006(黒森)			一般材 委託3-3007(黒森)			N A 委託3-3008(黒森)		
径 級	本 数	材積(m³)	径 級	本 数	材積(m³)	径 級	本 数	材積(m³)	径 級	本 数	材積(m³)	径 級	本 数	材積(m³)	径 級	本 数	材積(m³)	径 級	本 数	材積(m³)
18	14	0.910	18	2	0.260				18	28	1.820	18	6	0.780	30	14	5.040			
20	28	2.240	20	8	1.280				20	21	1.680	20	14	2.240	32	9	3.690			
22	16	1.552	22	5	0.970				22	25	2.425	22	18	3.492	34	7	3.234			
24	13	1.495	24	15	3.450				24	14	1.610	24	14	3.220	36	5	2.590			
26	8	1.080	26	10	2.700				26	19	2.565	26	14	3.780	38	5	2.890			
28	7	1.099	28	11	3.454				28	11	1.727	28	9	2.826	42	6	4.236			
30	4	0.720	30	5	1.800				30	15	2.700				44	1	0.774			
32	5	1.025	32	14	5.740				32	10	2.050				46	1	0.846			
34	2	0.462	34	5	2.310				34	2	0.462				48	1	0.922			
36	1	0.259	36	2	1.036				36	7	1.813				52	1	1.082			
42	1	0.353	38	7	4.046				38	2	0.578									
			40	2	1.280				40	1	0.320									
			42	3	2.118				42	1	0.353									
			44	1	0.774				46	1	0.423									
			46	2	1.692															
			50	1	1.000															
計	99	11.195	計	93	33.910	計	層積m3	36.855	計	157	20.526	計	75	16.338	計	50	25.304	計	層積m3	49.770
NO 5133			NO 5134			NO			NO			NO			NO			NO		
その他広葉樹			その他広葉樹																	
L A 委託3-3003(黒森)			L A 委託3-3009(黒森)																	
径 級	本 数	材積(m³)	径 級	本 数	材積(m³)	径 級	本 数	材積(m³)	径 級	本 数	材積(m³)	径 級	本 数	材積(m³)	径 級	本 数	材積(m³)	径 級	本 数	材積(m³)
計	層積m3	32.924	計	層積m3	106.634	計			計			計			計			計		



北上川中流

岩手南部森林管理署

千 厩  
藤 沢 町

**土場位置図**  
**鮎川山山元土場**  
**宮城県登米市東和町字鮎川山1番鮎川山国有林**

宮城北部

気仙沼市  
松 岩

位置図  
 1:600,000  
 4片  
 鮎川山  
 鮎川山山元土場  
 登米市  
 北上川  
 鮎川山山形  
 4片の2

水道工事施工区間

鮎川山山元土場

米 川  
登 米 市

南三陸町

戸 倉

志津川湾

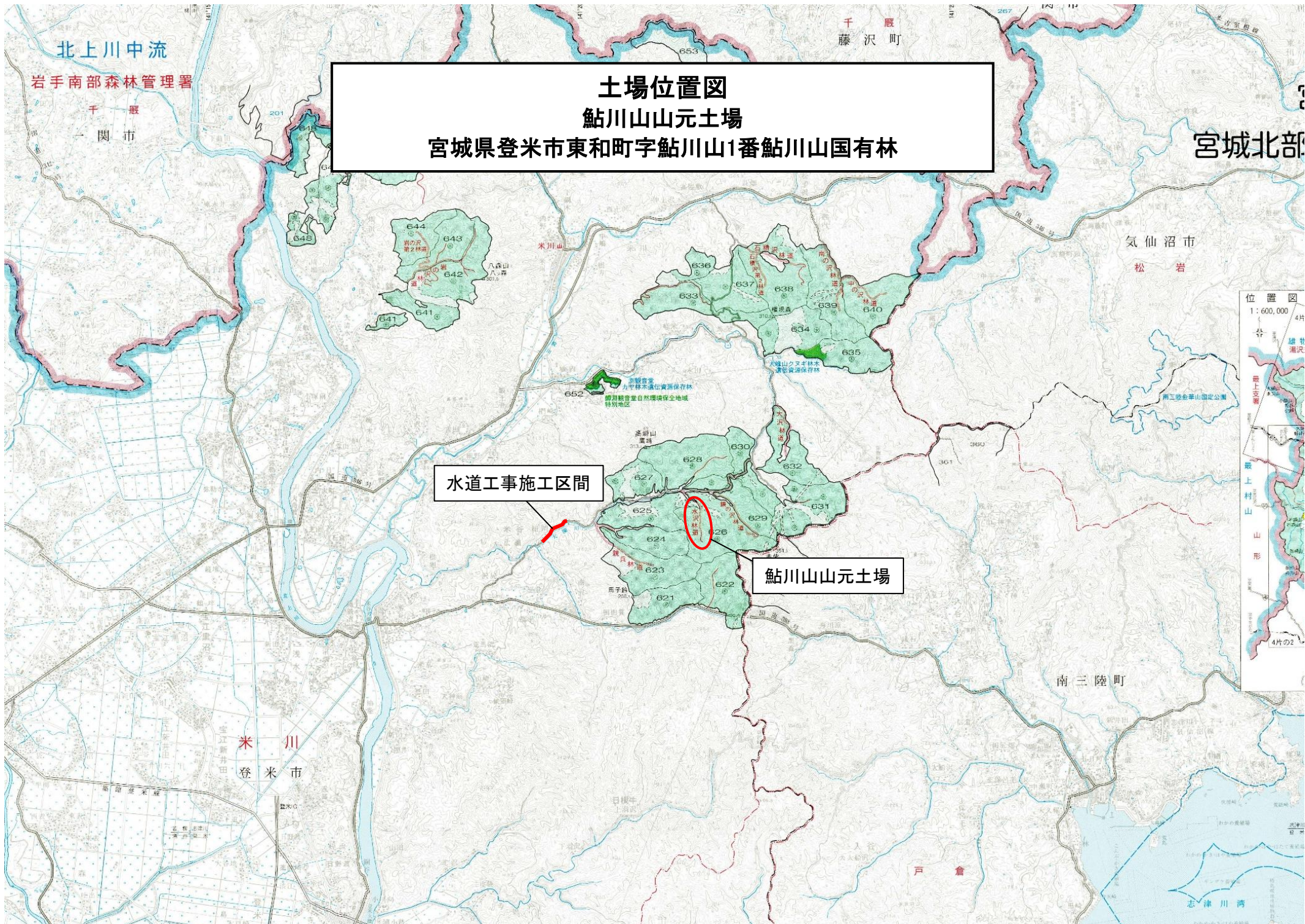



# 土場位置図

鮎川山山元土場

宮城県登米市東和町字鮎川山1番鮎川山国有林

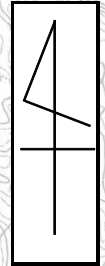

S=1:20,000

施錠あり

鮎川山山元土場





