

◇ 入札のご案内 ◇

令和3年10月15日

謹啓、時下益々ご清祥のこととお慶び申し上げます。

さて、仙台森林管理署及び宮城北部森林管理署の委託素材山元公売の入札を下記のとおり施行しますので、ご参加下さいますようご案内申し上げます。

1. 木材集積場所 (別紙参照)

2. 入札及び開札日時 令和 3年10月22日(金)

午後13時30分 入札締切 即時開札 (入札は石単価です。)

※FAXによる入札も受け付けます。

※大衡綜合センターへFAX願います。

なお、FAXで入札された場合は確認のご連絡を下さいますようお願い致します。

3. 入札場所

黒川郡大衡村大瓜字沓掛112

宮城県森林組合連合会 大衡綜合センター

TEL 022-345-2205・FAX 022-345-2948

4. 入札物件の内訳

別紙「売払物件明細書」参照

5. 事務手続き

本会「木材共販実施規定」に基づく

6. その他

詳細につきましては、木材流通課までお尋ね下さい。

宮城県森林組合連合会

仙台市青葉区上杉二丁目4-46

TEL 022-225-5991・FAX 022-225-5994

別紙 1

○木材集積場所

| 管理署 | 土場名 | 所在地 | 物件数 | 物件番号 | 備考及び注意事項 |
|-----|------------|---------|-----|-----------------------|--|
| 仙 台 | 1. 永倉山山元土場 | 仙台市泉区朴沢 | 5 | No. 1 0 3 2 ~ 1 0 3 6 | <p>●土場入口のゲートに施錠してあります。番号は担当者に連絡してください。ゲート通過後は施錠をお願いします。</p> <p>●生産請負実施中、通行時は工事車両との譲り会いをお願いします。</p> |
| | 2. 梁川山山元土場 | 刈田郡七ヶ宿町 | 5 | No. 1 0 3 7 ~ 1 0 4 1 | <p>●生産請負実施中、通行時は工事車両との譲り会いをお願いします。</p> |

別紙2

○木材集積場所

| 管理署 | 土場名 | 所在地 | 物件数 | 物件番号 | 備考及び注意事項 |
|-----|--------------|---------|-----|---|---|
| 北 部 | 3. 鮎川山山元土場 | 登米市東和町 | 5 | No.5 1 3 9 ~ 5 1 4 3 | ●土場入口のゲートに施錠してあります。番号は担当者に連絡してください。 ゲート通過後は施錠お願いします。 |
| | 4. かわくるみ山元土場 | 本吉群南三陸町 | 4 | No.5 1 4 4 ~ 5 1 4 7 | ●土場入口のゲートに施錠してあります。番号は担当者に連絡してください。 ゲート通過後は施錠お願いします。 |
| | 5. 水月山元土場 | 本吉群南三陸町 | 7 | No.5 1 4 8 ~ 5 1 5 4 No. 5 1 5 3・No. 5 1 5 4はセット販売 | ●林道工事につき、搬出作業時は事故に注意してください。 ●林道工事のため、売払後の早期搬出にご協力をお願いします。 |
| | 6. 黒森山元土場 | 加美群加美町 | 8 | No.5 1 5 5 ~ 5 1 6 2 No. 5 1 6 0・No. 5 1 6 1はセット販売 | ●土場入り口にゲート設置ありません。ゲート通過後は元に戻してください。 ●レジャー目的の一般車両が通過しますのでトラック通過時は注意をお願いします。 ●例年11月中に積雪があるため、積雪前の搬出にご協力をお願いします。 |

土場位置図
 仙台市泉区柺沢字永倉山国有林8林班外
 【永倉山山元土場】

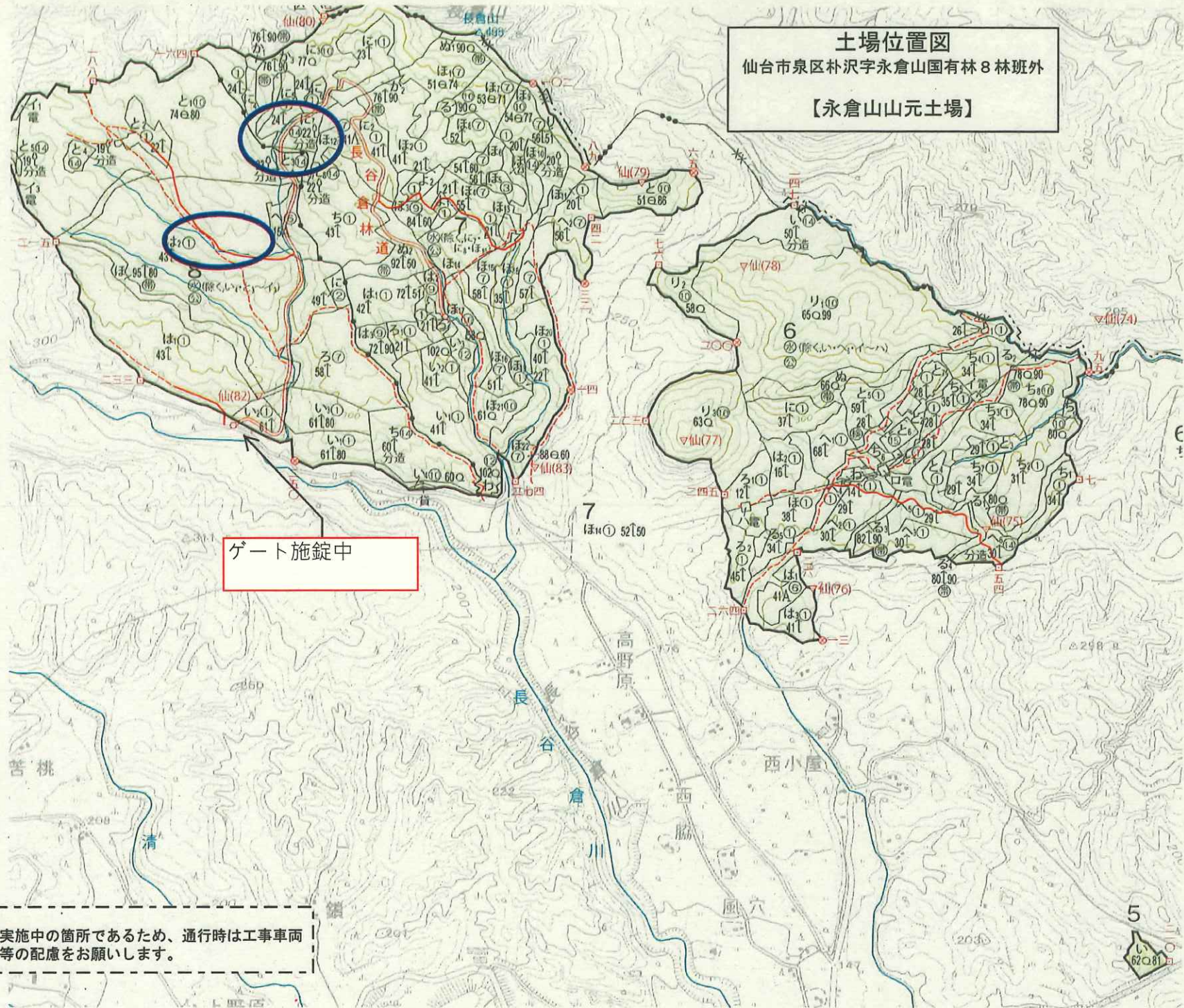

ゲート施設中

※注意事項
 生産請負事業実施中の箇所であるため、通行時は工事車両との譲り合い等の配慮をお願いします。



山元土場位置図
宮城県刈田郡七ヶ宿町字梁川山国有林346林班外
【梁川山山元土場】

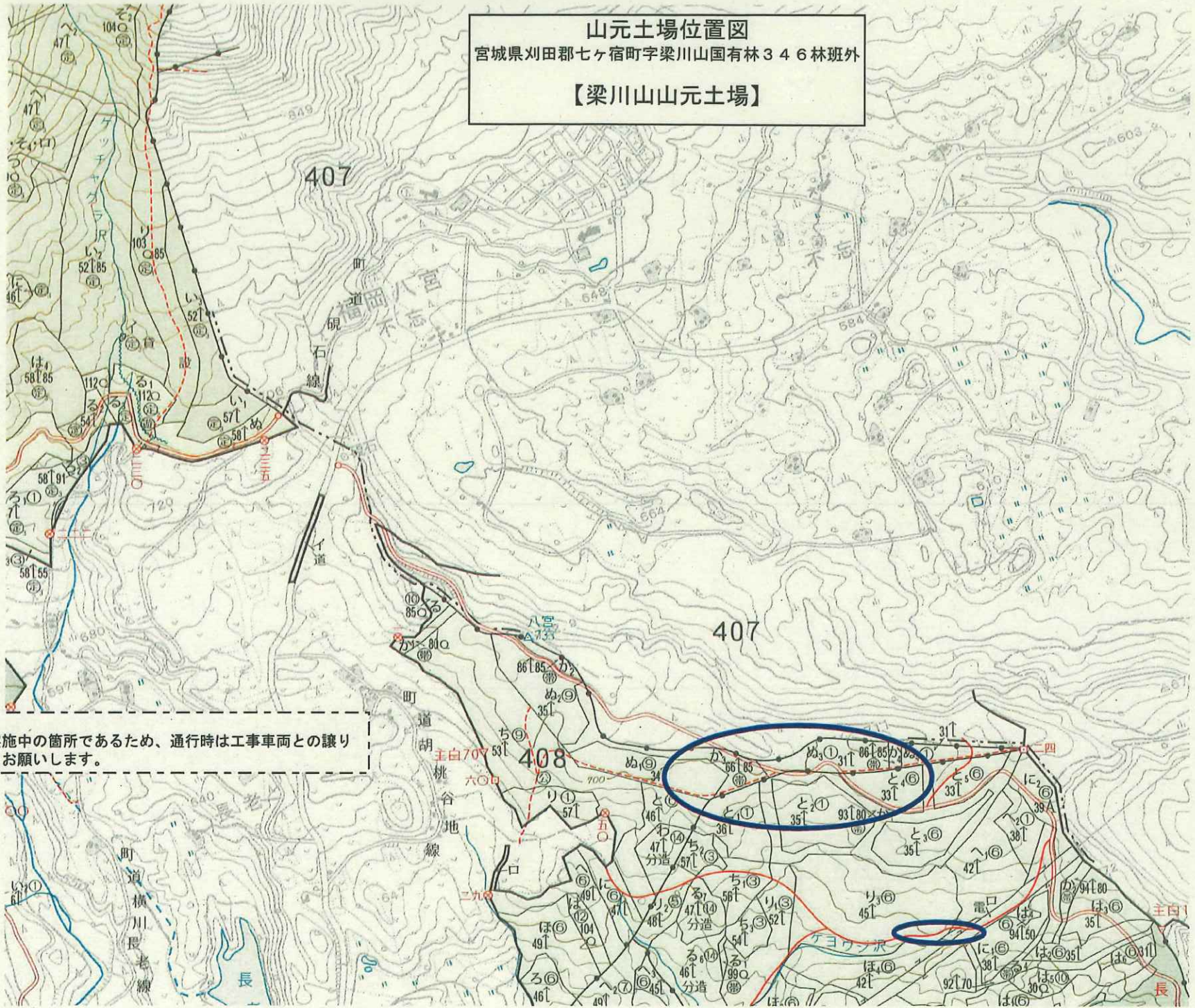

注意事項
生産請負事業実施中の箇所であるため、通行時は工事車両との譲り
合い等の配慮をお願いします。

北上川中流

岩手南部森林管理署

千 厩
一 関 市

千 厩
藤 沢 町

土場位置図
鮎川山山元土場
宮城県登米市東和町字鮎川山1番鮎川山国有林

宮城北部

気仙沼市
松 岩



鮎川山山元土場

米 川
登 米 市

南三陸町

戸 倉



土場位置図

鮎川山山元土場

宮城県登米市東和町字鮎川山1番鮎川山国有林

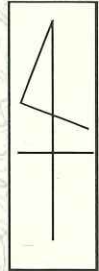

S=1:20,000

施錠あり

鮎川山山元土場



土場位置図

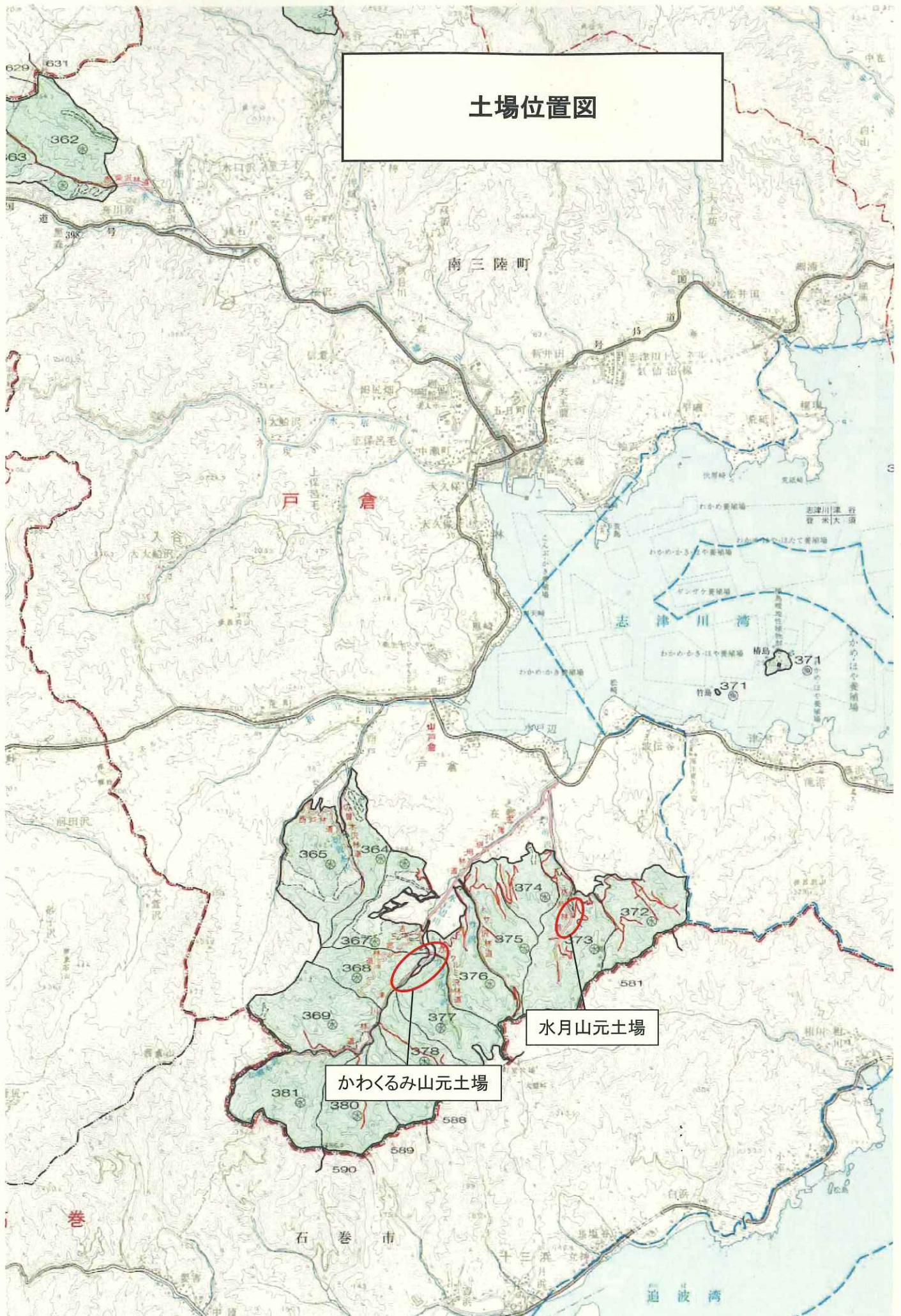

本吉郡

土場位置図



S=1:20,000

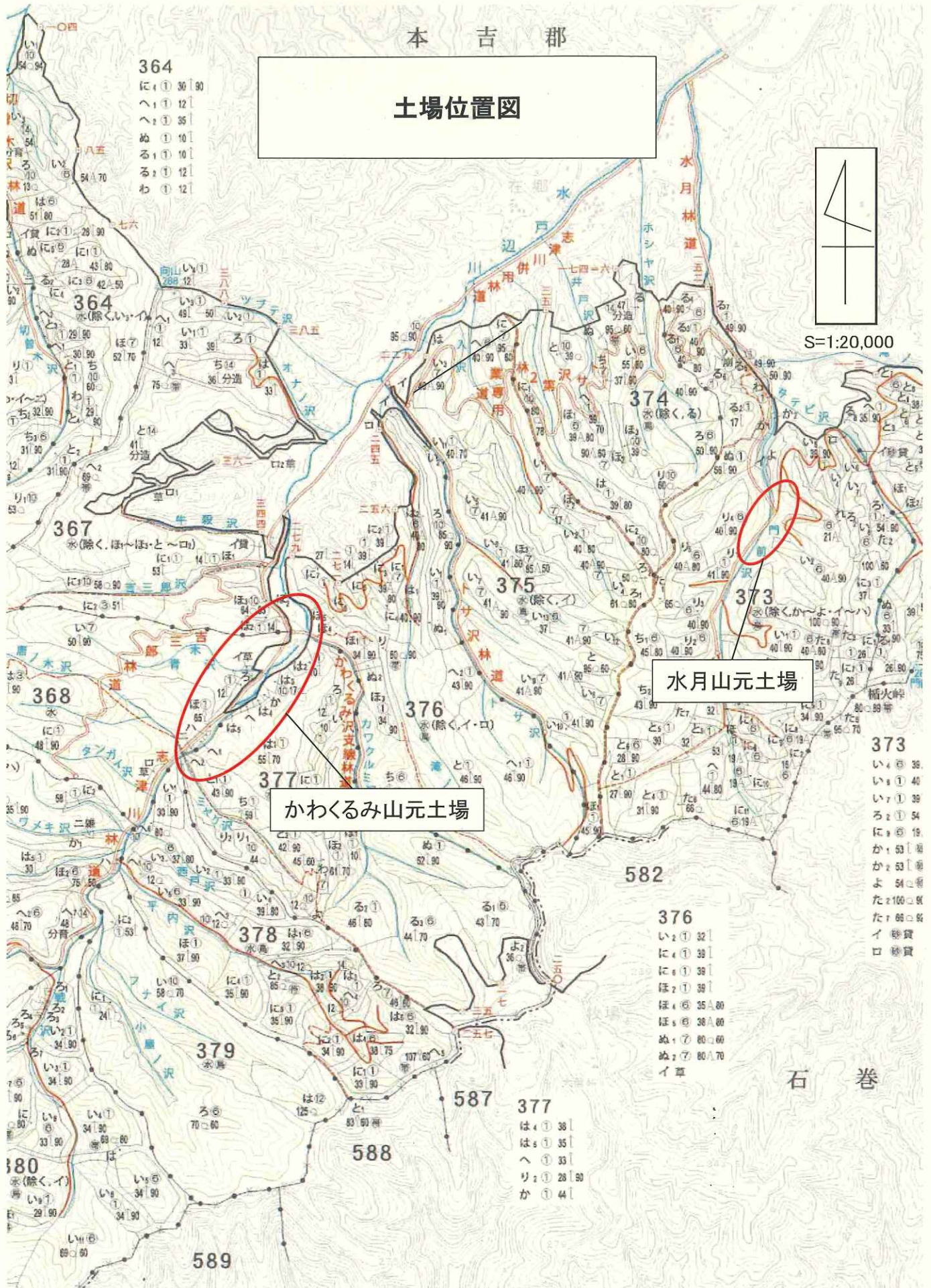

364
 に① 30 | 90
 へ① 12 |
 へ① 35 |
 め① 10 |
 る① 10 |
 る① 12 |
 わ① 12 |

水月山元土場

かわくるみ山元土場

373
 い⑥ 38
 い① 40
 い① 39
 ろ② 54
 ろ⑥ 19
 か① 53 | 堀
 か② 53 | 堀
 よ④ 54 | 堀
 た① 100 | 堀
 た① 66 | 堀
 イ 堀
 ロ 堀

376
 い② 32 |
 に④ 39 |
 に⑥ 39 |
 ほ② 39 |
 ほ④ 35A80
 ほ⑥ 38A80
 め① 80 | 60
 め② 80 | 70
 イ草

377
 は④ 38 |
 は⑥ 35 |
 へ① 33 |
 り② 28 | 80
 か① 44 |

589

588

587

582

石巻

380

368

367

364

【 売 払 明 細 書 】

| NO 5148 | | | NO 5149 | | | NO 5150 | | | NO 5151 | | | NO 5152 | | | NO 5153 | | | NO 5154 | | |
|----------------------|-----|----------|----------------------|-----|----------|----------------------|-----|----------|----------------------|-----|----------|----------------------|------|----------|----------------------|------|----------|----------------------|------|----------|
| スギ | | 4.00 | スギ | | 4.00 | スギ | | 4.00 | スギ | | 2.00 | スギ | | | アカマツ | | | アカマツ | | |
| 一般材 委託03-9101(水月) | | | 合板材 委託03-9102(水月) | | | 合板材 委託03-9103(水月) | | | 合板材 委託03-9104(水月) | | | N A 委託03-9105(水月) | | | N A 委託03-9106(水月) | | | N A 委託03-9107(水月) | | |
| 径 級 | 本 数 | 材 積 (m³) | 径 級 | 本 数 | 材 積 (m³) | 径 級 | 本 数 | 材 積 (m³) | 径 級 | 本 数 | 材 積 (m³) | 径 級 | 本 数 | 材 積 (m³) | 径 級 | 本 数 | 材 積 (m³) | 径 級 | 本 数 | 材 積 (m³) |
| 6 | 2 | 0.028 | 14 | 62 | 4.836 | 14 | 1 | 0.078 | 16 | 4 | 0.204 | | | | | | | | | |
| 7 | 4 | 0.080 | 16 | 72 | 7.344 | 16 | 10 | 1.020 | 18 | 17 | 1.105 | | | | | | | | | |
| 8 | 10 | 0.260 | 18 | 23 | 2.990 | 18 | 63 | 8.190 | 20 | 43 | 3.440 | | | | | | | | | |
| 9 | 9 | 0.288 | | | | 20 | 83 | 13.280 | 22 | 20 | 1.940 | | | | | | | | | |
| 10 | 13 | 0.520 | | | | 22 | 53 | 10.282 | 24 | 34 | 3.910 | | | | | | | | | |
| 11 | 23 | 1.104 | | | | 24 | 43 | 9.890 | 26 | 26 | 3.510 | | | | | | | | | |
| 12 | 25 | 1.450 | | | | 26 | 26 | 7.020 | 28 | 8 | 1.256 | | | | | | | | | |
| 13 | 30 | 2.040 | | | | 28 | 27 | 8.478 | 30 | 6 | 1.080 | | | | | | | | | |
| 14 | 15 | 1.170 | | | | 30 | 15 | 5.400 | 32 | 3 | 0.615 | | | | | | | | | |
| | | | | | | 32 | 9 | 3.690 | 40 | 1 | 0.320 | | | | | | | | | |
| | | | | | | 34 | 4 | 1.848 | | | | | | | | | | | | |
| | | | | | | 36 | 5 | 2.590 | | | | | | | | | | | | |
| | | | | | | 38 | 1 | 0.578 | | | | | | | | | | | | |
| | | | | | | 40 | 3 | 1.920 | | | | | | | | | | | | |
| | | | | | | 42 | 2 | 1.412 | | | | | | | | | | | | |
| | | | | | | 46 | 1 | 0.846 | | | | | | | | | | | | |
| 計 | 131 | 6.940 | 計 | 157 | 15.170 | 計 | 346 | 76.522 | 計 | 162 | 17.380 | 計 | 層積m3 | 13.923 | 計 | 層積m3 | 13.495 | 計 | 層積m3 | 22.793 |
| NO | | | NO | | | NO | | | NO | | | NO | | | NO | | | NO | | |
| | | | | | | | | | | | | | | | | | | | | |
| | | | | | | | | | | | | | | | | | | | | |
| | | | | | | | | | | | | | | | | | | | | |
| 径 級 | 本 数 | 材 積 (m³) | 径 級 | 本 数 | 材 積 (m³) | 径 級 | 本 数 | 材 積 (m³) | 径 級 | 本 数 | 材 積 (m³) | 径 級 | 本 数 | 材 積 (m³) | 径 級 | 本 数 | 材 積 (m³) | 径 級 | 本 数 | 材 積 (m³) |
| | | | | | | | | | | | | | | | | | | | | |
| | | | | | | | | | | | | | | | | | | | | |
| | | | | | | | | | | | | | | | | | | | | |
| | | | | | | | | | | | | | | | | | | | | |
| 計 | | | 計 | | | 計 | | | 計 | | | 計 | | | 計 | | | 計 | | |

5153号・5154号は2物件セットでの販売となりますので入札の際は5153号へ入札して下さい。

土場位置図
宮城県加美郡加美町 鹿原岳山国有林
黒森山元土場

分岐を左



やくらい薬師の湯

黒森山元土場

写真方向



土場位置図

宮城県加美郡加美町字鹿原嶽山1番ノ1鹿原岳山国有林
黒森山元土場

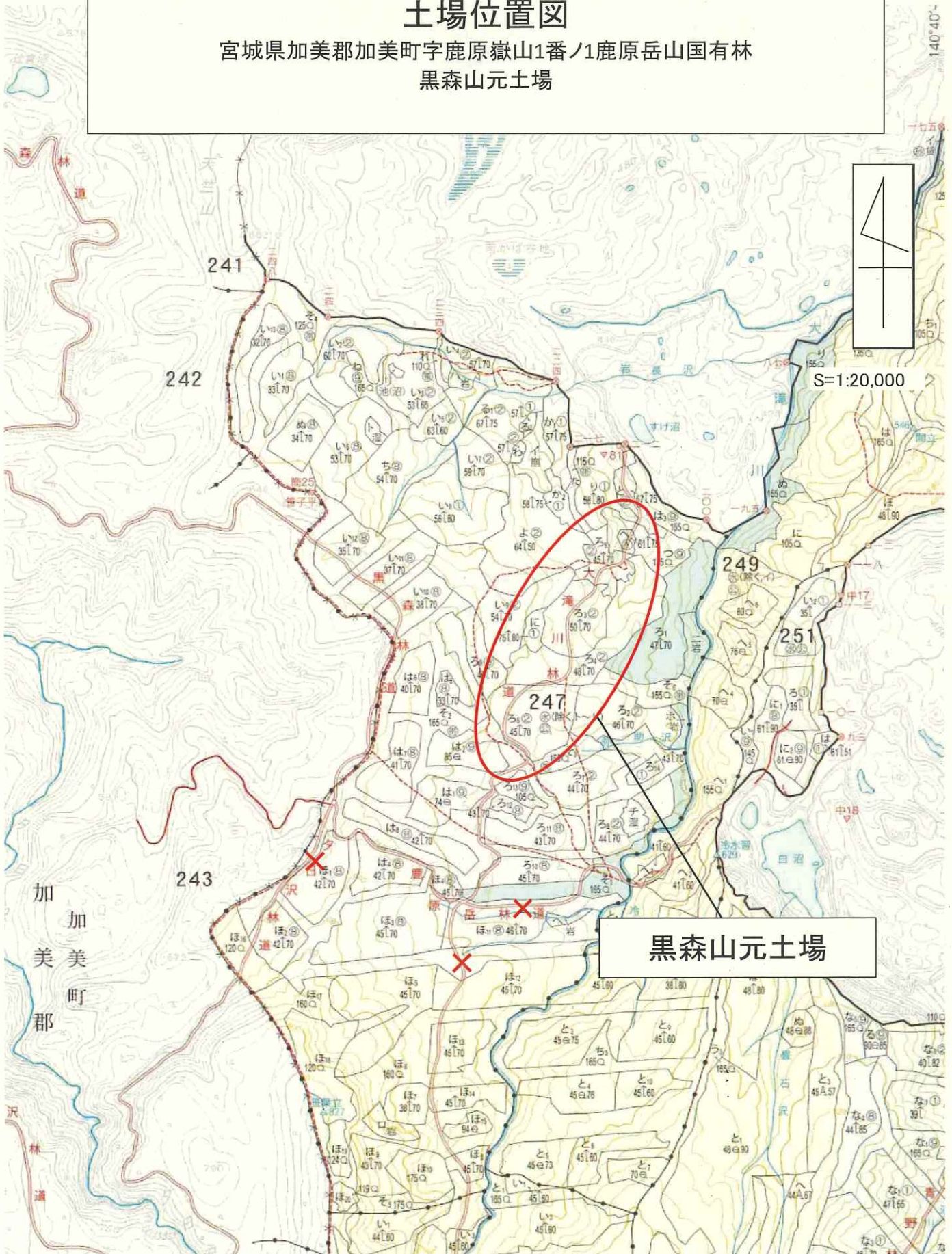

【 売 払 明 細 書 】

| NO 5155 | | | NO 5156 | | | NO 5157 | | | NO 5158 | | | NO 5159 | | | NO 5160 | | | NO 5161 | | | | | |
|---------------------|------|----------|---------------------|------|----------|---------------------|------|----------|---------------------|------|----------|---------------------|------|----------|---------------------|------|----------|---------------------|------|----------|--|--|--|
| スギ | | | その他広葉樹 | | | スギ | | | スギ | | | スギ | | | その他広葉樹 | | | その他広葉樹 | | | | | |
| NA 委託03-3018(黒森) | | | LA 委託03-3021(黒森) | | | NA 委託03-3022(黒森) | | | NA 委託03-3025(黒森) | | | NA 委託03-3026(黒森) | | | LA 委託03-3027(黒森) | | | LA 委託03-3028(黒森) | | | | | |
| 径 級 | 本 数 | 材 積 (m³) | 径 級 | 本 数 | 材 積 (m³) | 径 級 | 本 数 | 材 積 (m³) | 径 級 | 本 数 | 材 積 (m³) | 径 級 | 本 数 | 材 積 (m³) | 径 級 | 本 数 | 材 積 (m³) | 径 級 | 本 数 | 材 積 (m³) | | | |
| | | | | | | | | | | | | | | | | | | | | | | | |
| | | | | | | | | | | | | | | | | | | | | | | | |
| | | | | | | | | | | | | | | | | | | | | | | | |
| | | | | | | | | | | | | | | | | | | | | | | | |
| 計 | 層積m3 | 92.736 | 計 | 層積m3 | 42.792 | 計 | 層積m3 | 45.675 | 計 | 層積m3 | 66.150 | 計 | 層積m3 | 50.690 | 計 | 層積m3 | 50.354 | 計 | 層積m3 | 56.649 | | | |
| NO 5162 | | | NO | | | NO | | | NO | | | NO | | | NO | | | | | | | | |
| その他針葉樹 | | | | | | | | | | | | | | | | | | | | | | | |
| NA 委託03-3029(黒森) | | | | | | | | | | | | | | | | | | | | | | | |
| 径 級 | 本 数 | 材 積 (m³) | 径 級 | 本 数 | 材 積 (m³) | 径 級 | 本 数 | 材 積 (m³) | 径 級 | 本 数 | 材 積 (m³) | 径 級 | 本 数 | 材 積 (m³) | 径 級 | 本 数 | 材 積 (m³) | 径 級 | 本 数 | 材 積 (m³) | | | |
| | | | | | | | | | | | | | | | | | | | | | | | |
| | | | | | | | | | | | | | | | | | | | | | | | |
| | | | | | | | | | | | | | | | | | | | | | | | |
| | | | | | | | | | | | | | | | | | | | | | | | |
| 計 | 層積m3 | 2.318 | 計 | | | 計 | | | 計 | | | 計 | | | 計 | | | 計 | | | | | |

5160号・5161号は2物件セットでの販売となりますので入札の際は5160号へ入札して下さい。