

◇ 入札のご案内 ◇

令和3年11月8日

謹啓、時下益々ご清祥のこととお慶び申し上げます。

さて、宮城北部森林管理署の委託素材山元公売の入札を下記のとおり施行しますので、ご参加下さいますようご案内申し上げます。

1. 木材集積場所 (別紙参照)

2. 入札及び開札日時 令和 3年11月12日(金)

午後1時30分 入札締切 即時開札 (入札は石単価です。)

※FAXによる入札も受け付けます。

※大衡綜合センターへFAX願います。

なお、FAXで入札された場合は確認のご連絡を下さいますようお願い致します。

3. 入札場所 黒川郡大衡村大瓜字沓掛112  
宮城県森林組合連合会 大衡綜合センター  
TEL 022-345-2205・FAX 022-345-2948

4. 入札物件の内訳 別紙「売払物件明細書」参照

5. 事務手続き 本会「木材共販実施規定」に基づく

6. その他 詳細につきましては、木材流通課までお尋ね下さい。

宮城県森林組合連合会

仙台市青葉区上杉二丁目4-46

TEL 022-225-5991・FAX 022-225-5994

別紙

○木材集積場所

管理署	土場名	所在地	物件数	物件番号	備考及び注意事項
北 部	1. 鮎川山山元土場	登米市東和町	9	No.5 1 6 3 ~ 5 1 7 1	●土場入口のゲートに施錠してあります。番号は担当者に連絡してください。ゲート通過後は施錠をお願いします。  ●今回は水沢林道側になりますので土場位置図ご確認ください。
	2. かわくるみ山元土場	本吉群南三陸町	7	No.5 1 7 2 ~ 5 1 7 8 5 1 7 5 ・ 5 5 1 7 はセット販売	●土場入口に簡易なバリケードの設置があります。施錠はしておりませんがゲート通過後は元通り戻してください。
	3. 水月山元土場	本吉群南三陸町	1 1	No.5 1 7 9 ~ 5 1 8 9 5 1 8 7 ・ 5 1 8 8 はセット販売	●林道工事につき、搬出作業時は事故に注意してください。  ●林道工事のため、売払後の早期搬出にご協力をお願いします。

土場位置図  
鮎川山山元土場  
宮城県登米市東和町字鮎川山1番鮎川山国有林

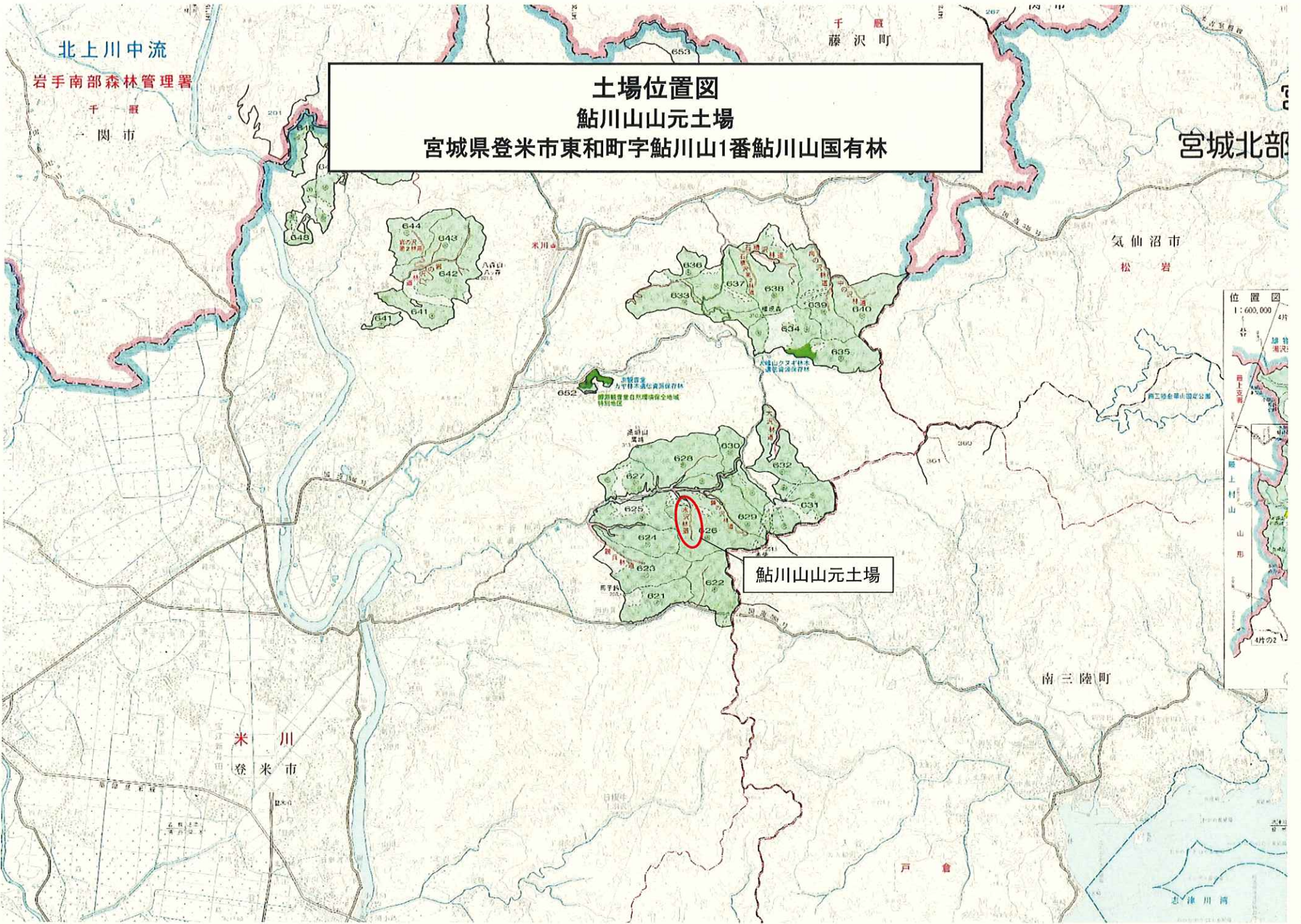

# 土場位置図

鮎川山山元土場

宮城県登米市東和町字鮎川山1番鮎川山国有林



S=1:20,000

施錠あり

鮎川山山元土場

629  
い⑤ 567.74  
は③ 40A

622  
は③ 690.80  
い② 雑



# 【 売 払 明 細 書 】

共販日 [ 151 回 山元土場販売

R03/11/12 ]

印刷日 [R03/11/05 ] PAGE : 1

NO 5163			NO 5164			NO 5165			NO 5166			NO 5167			NO 5168			NO 5169		
スギ		2.00	スギ			スギ		4.00	スギ		4.00	スギ		2.00	スギ		4.00	スギ		2.00
合板材 委託03-1052(鮎川山)			N A 委託03-1053(鮎川山)			合板材 委託03-1054(鮎川山)			一般材 委託03-1055(鮎川山)			合板材 委託03-1056(鮎川山)			一般材 委託03-1057(鮎川山)			合板材 委託03-1058(鮎川山)		
径 級	本 数	材積(m³)	径 級	本 数	材積(m³)	径 級	本 数	材積(m³)	径 級	本 数	材積(m³)	径 級	本 数	材積(m³)	径 級	本 数	材積(m³)	径 級	本 数	材積(m³)
16	12	0.612				16	2	0.204	18	8	1.040	16	19	0.969	10	2	0.080	16	24	1.224
18	87	5.655				18	38	4.940	20	16	2.560	18	265	17.225	11	6	0.288	18	270	17.550
20	101	8.080				20	64	10.240	22	22	4.268	20	243	19.440	12	33	1.914	20	239	19.120
22	59	5.723				22	71	13.774	24	27	6.210	22	175	16.975	13	76	5.168	22	180	17.460
24	52	5.980				24	53	12.190	26	26	7.020	24	139	15.985	14	200	15.600	24	110	12.650
26	34	4.590				26	45	12.150	28	22	6.908	26	83	11.205	16	63	6.426	26	73	9.855
28	22	3.454				28	32	10.048	30	16	5.760	28	58	9.106	18	5	0.650	28	53	8.321
30	11	1.980				30	17	6.120	32	11	4.510	30	49	8.820				30	38	6.840
32	1	0.205				32	22	9.020	34	5	2.310	32	24	4.920				32	15	3.075
34	2	0.462				34	8	3.696	36	3	1.554	34	19	4.389				34	17	3.927
36	1	0.259				36	6	3.108	38	2	1.156	36	10	2.590				36	7	1.813
38	1	0.289				38	7	4.046	42	1	0.706	38	8	2.312				38	3	0.867
42	1	0.353				40	6	3.840				44	1	0.387				42	1	0.353
						42	2	1.412										44	1	0.387
						44	1	0.774												
計	384	37.642	計	層積m3	50.715	計	374	95.562	計	159	44.002	計	1093	114.323	計	385	30.126	計	1031	103.442
NO 5170			NO 5171			NO			NO			NO			NO					
スギ		4.00	スギ		2.00															
合板材 委託03-1059(鮎川山)			合板材 委託03-1060(鮎川山)																	
径 級	本 数	材積(m³)	径 級	本 数	材積(m³)	径 級	本 数	材積(m³)	径 級	本 数	材積(m³)	径 級	本 数	材積(m³)	径 級	本 数	材積(m³)	径 級	本 数	材積(m³)
16	2	0.204	16	2	0.102															
18	26	3.380	18	9	0.585															
20	43	6.880	20	13	1.040															
22	40	7.760	22	7	0.679															
24	45	10.350	24	11	1.265															
26	33	8.910	26	2	0.270															
28	26	8.164	28	2	0.314															
30	18	6.480	30	1	0.180															
32	12	4.920	34	2	0.462															
34	8	3.696	36	1	0.259															
36	3	1.554																		
38	2	1.156																		
計	258	63.454	計	50	5.156	計			計			計			計			計		

# 土場位置図

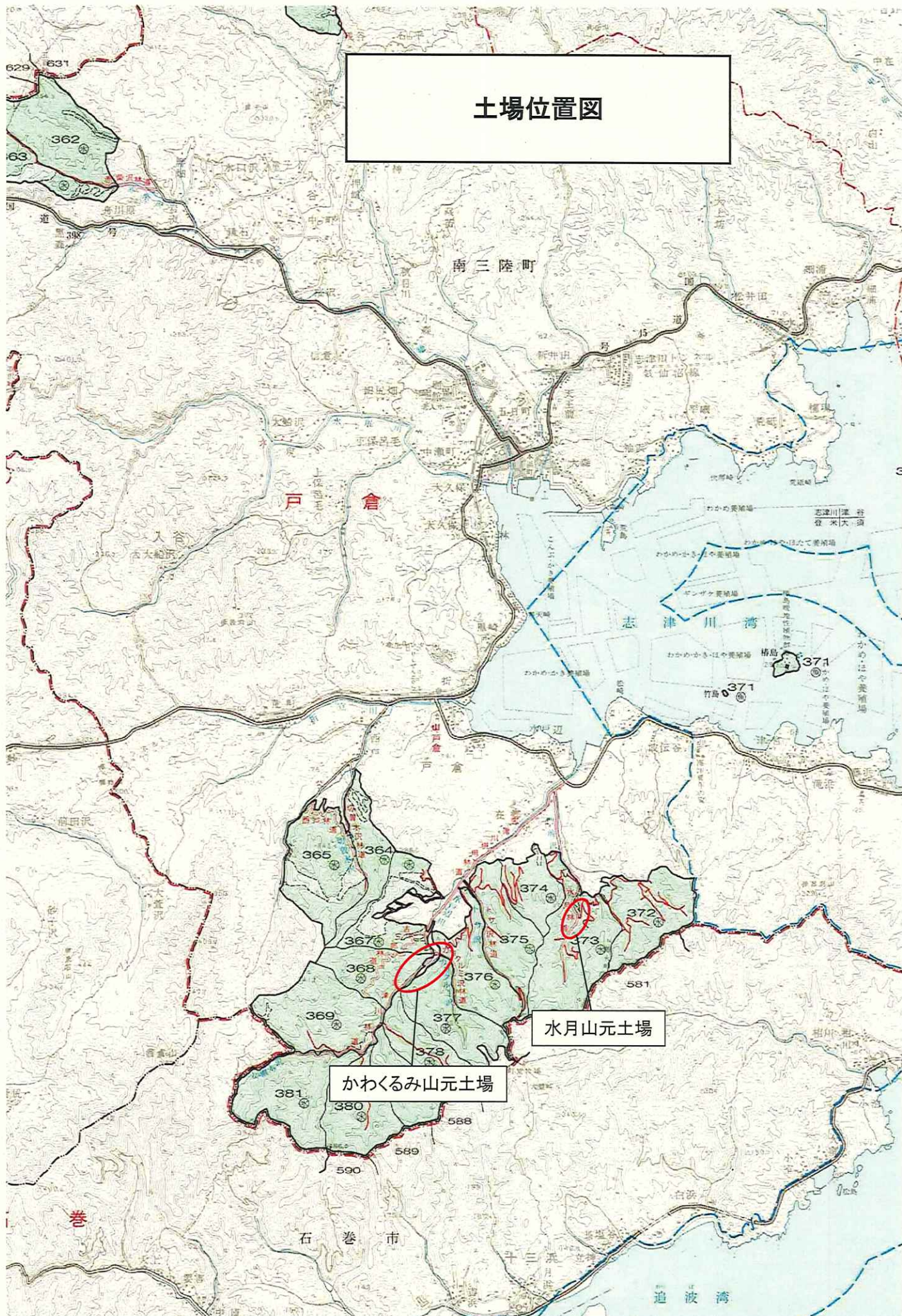

本吉郡

土場位置図



S=1:20,000



364  
 に① 30 | 30  
 へ① 12 |  
 へ② 35 |  
 め① 10 |  
 る① 10 |  
 る② 12 |  
 わ① 12 |

水月山元土場

かわくるみ山元土場

376  
 い② 32 |  
 に① 39 |  
 に② 39 |  
 ほ② 39 |  
 ほ④ 35.00  
 ほ⑤ 38.00  
 め⑦ 80.00  
 め⑧ 80.70  
 イ草

373  
 い④ 38  
 い⑤ 40  
 い⑦ 34  
 る② 19  
 か① 53 | 80  
 か② 53 | 80  
 よ④ 54 | 80  
 た① 100 | 80  
 た② 65 | 80  
 イ草  
 口 80 | 80

377  
 は④ 38 |  
 は⑤ 35 |  
 へ① 33 |  
 り② 28 | 30  
 か① 44 |

石巻

# 【 売 払 明 細 書 】

NO 5172			NO 5173			NO 5174			NO 5175			NO 5176			NO 5177			NO 5178		
ヒノキ		2.00	ヒノキ		4.00	ヒノキ		4.00	ヒノキ			ヒノキ			アカマツ			スギ		
一般材 委託03-2126(かわくるみ)			一般材 委託03-2127(かわくるみ)			一般材 委託03-2128(かわくるみ)			NA 委託03-2129(かわくるみ)			NA 委託03-2130(かわくるみ)			NA 委託03-2131(かわくるみ)			NA 委託03-2133(かわくるみ)		
径 級	本 数	材積(m³)	径 級	本 数	材積(m³)	径 級	本 数	材積(m³)	径 級	本 数	材積(m³)	径 級	本 数	材積(m³)	径 級	本 数	材積(m³)	径 級	本 数	材積(m³)
16	13	0.663	16	3	0.306	11	4	0.192												
18	63	4.095	18	27	3.510	12	3	0.174												
20	44	3.520	20	15	2.400	13	23	1.564												
22	24	2.328	22	10	1.940	14	27	2.106												
24	14	1.610	24	4	0.920	16	30	3.060												
26	7	0.945	26	2	0.540															
28	3	0.471																		
30	1	0.180																		
32	1	0.205																		
計			計			計			計			計			計			計		
170 14.017			61 9.616			87 7.096			層積m3 14.515			層積m3 24.343			層積m3 52.164			層積m3 7.371		
NO			NO			NO			NO			NO			NO			NO		
径 級	本 数	材積(m³)	径 級	本 数	材積(m³)	径 級	本 数	材積(m³)	径 級	本 数	材積(m³)	径 級	本 数	材積(m³)	径 級	本 数	材積(m³)	径 級	本 数	材積(m³)
計			計			計			計			計			計			計		

5175号・5176号は2物件セットでの販売となりますので入札の際は5175号へ入札して下さい



# 【 売 払 明 細 書 】

NO 5179			NO 5180			NO 5182			NO 5183			NO 5184			NO 5185			NO 5186			
アカマツ			スギ 2.00			スギ			スギ 4.00			スギ 4.00			スギ			スギ 4.00			
NA 委託03-9111(水月)			合板材 委託03-9112(水月)			NA 委託03-9114(水月)			合板材 委託03-9115(水月)			一般材 委託03-9116(水月)			NA 委託03-9117(水月)			一般材 委託03-9118(水月)			
径 級	本 数	材積(m³)	径 級	本 数	材積(m³)	径 級	本 数	材積(m³)	径 級	本 数	材積(m³)	径 級	本 数	材積(m³)	径 級	本 数	材積(m³)	径 級	本 数	材積(m³)	
			16	10	0.510				16	7	0.714		7	28	0.560				16	9	0.918
			18	68	4.420				18	35	4.550		8	20	0.520				18	32	4.160
			20	61	4.880				20	41	6.560		9	42	1.344				20	33	5.280
			22	55	5.335				22	41	7.954		10	47	1.880				22	30	5.820
			24	37	4.255				24	38	8.740		11	64	3.072				24	20	4.600
			26	21	2.835				26	30	8.100		12	59	3.422				26	23	6.210
			28	11	1.727				28	30	9.420		13	62	4.216				28	7	2.198
			30	11	1.980				30	19	6.840		14	127	9.906				30	11	3.960
			32	4	0.820				32	18	7.380		16	27	2.754				32	4	1.640
			34	3	0.693				34	14	6.468		18	4	0.520				34	4	1.848
			36	2	0.518				36	10	5.180		22	1	0.194				36	1	0.518
			38	2	0.578				38	5	2.890								38	3	1.734
			40	1	0.320				40	6	3.840								40	1	0.640
			42	2	0.706				42	3	2.118								48	1	0.922
			44	1	0.387				44	2	1.548										
			46	1	0.423																
			56	1	0.627																
計	層積m3	24.885	計	291	31.014	計	層積m3	7.106	計	299	82.302	計	481	28.388	計	層積m3	8.618	計	179	40.448	
NO 5187			NO 5188			NO 5189			NO 5189			NO			NO			NO			
スギ			スギ			スギ 2.00			スギ 2.00												
NA 委託03-9119(水月)			NA 委託03-9120(水月)			合板材 委託03-9121(水月)			合板材 委託03-9121(水月)												
径 級	本 数	材積(m³)	径 級	本 数	材積(m³)	径 級	本 数	材積(m³)	径 級	本 数	材積(m³)	径 級	本 数	材積(m³)	径 級	本 数	材積(m³)	径 級	本 数	材積(m³)	
						14	4	0.156	52	1	0.541										
						16	23	1.173													
						18	74	4.810													
						20	79	6.320													
						22	56	5.432													
						24	44	5.060													
						26	31	4.185													
						28	29	4.553													
						30	24	4.320													
						32	16	3.280													
						34	17	3.927													
						36	9	2.331													
						38	10	2.890													
						40	5	1.600													
						42	4	1.412													
						44	5	1.935													
						46	2	0.846													
						48	2	0.922													
計	層積m3	20.639	計	層積m3	29.030	計			計	435	55.693	計			計			計			

5187号・5188号は2物件セットでの販売となりますので入札の際は5187号へ入札して下さい