

◇ 入札のご案内 ◇

令和4年5月31日

謹啓、時下益々ご清祥のこととお慶び申し上げます。

さて、宮城北部森林管理署の委託素材山元公売の入札を下記のとおり施行しますので、ご参加下さいますようご案内申し上げます。

1. 木材集積場所 (別紙参照)

2. 入札及び開札日時 令和 4年6月9日(木)

午後1時30分 入札締切 即時開札 (入札は立米単価です。)

※FAXによる入札も受け付けます。

※大衡綜合センターへFAX願います。

なお、FAXで入札された場合は確認のご連絡を下さいますようお願い致します。

3. 入札場所 黒川郡大衡村大瓜字沓掛112
宮城県森林組合連合会 大衡綜合センター
TEL 022-345-2205・FAX 022-345-2948

4. 入札物件の内訳 別紙「売払物件明細書」参照

5. 事務手続き 本会「木材共販実施規定」に基づく

1. その他 5月23日(月)に入札実施した不落物件になります。詳細につきましては、本会ホームページをご参照頂くか、木材流通課までお尋ね下さい。

宮城県森林組合連合会

仙台市青葉区上杉二丁目4-46

TEL 022-225-5991・FAX 022-225-5994

別紙

○木材集積場所

管理署	土場名	所在地	物件数	物件番号	備考及び注意事項
北 部	1. 揚石山元土場	栗原市 栗駒深山嶽 1番ノ1	1 1	No.5001~5011 搬出期限：9月9日 5009・5010はセット販売	●林道入口にゲートを設置しております。施錠しておりますので番号は担当者に確認をお願いします。ゲート通過後は必ず施錠をお願いします。
	2. 須金岳第一山元土場	大崎市 鳴子温泉鬼首字	4	No.5024~5027 搬出期限：9月9日	●林道入口にゲートを設置しております。施錠しておりますので番号は担当者に確認をお願いします。ゲート通過後は必ず施錠をお願いします。
	3. 浄念寺山元土場	気仙沼市 大峠山1番ノ1	5	No.5034~5038 搬出期限：9月9日	●林道入口にゲートを設置しております。施錠しておりますので番号は担当者に確認をお願いします。ゲート通過後は必ず施錠をお願いします。
	4. 谷川山元土場	石巻市 谷川濱谷川山 1番ノ1	1 1	No.5048~No.5058 搬出期限：9月9日	●林道入口に施錠のないゲートを設置しておりますので、通行後は元に戻して下さい。
	5. 光山山元土場	石巻市 新山濱新山 1番ノ1	3	No.5064~No.5066 搬出期限：9月9日 5065・5066はセット販売	●林道入口にゲートを設置しております。施錠しておりますので番号は担当者に確認をお願いします。ゲート通過後は必ず施錠をお願いします。

土場位置図

宮城県栗原市栗駒深山嶽1番ノ1深山岳国有林
揚石山元土場

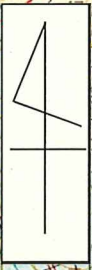

S=1:20,000

施錠あり

揚石山元土場

施錠あり

砥沢林道

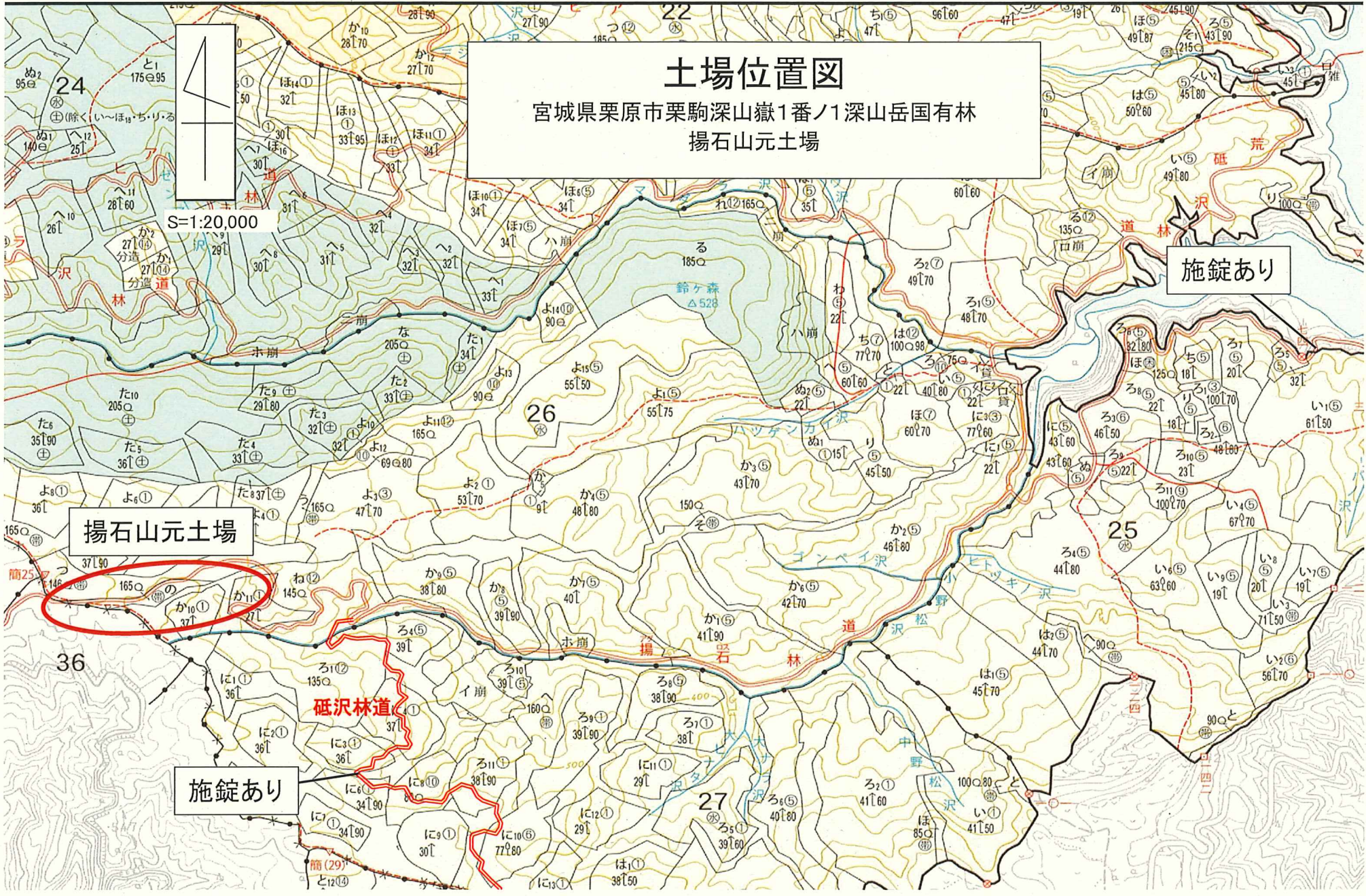

【 売 払 明 細 書 】

NO 5001			NO 5002			NO 5003			NO 5004			NO 5005			NO 5006			NO 5007			
スギ		4.00	スギ		2.00	スギ		2.00	スギ		4.00	スギ		4.00	スギ		4.00	スギ		4.00	
一般材 委託3-0026(揚石山元土場)			合板材 委託3-0029(揚石山元土場)			合板材 委託3-0031(揚石山元土場)			合板材 委託3-0032(揚石山元土場)			合板材 委託3-0033(揚石山元土場)			合板材 委託3-0034(揚石山元土場)			一般材 委託3-0035(揚石山元土場)			
径 級	本 数	材 積 (m³)	径 級	本 数	材 積 (m³)	径 級	本 数	材 積 (m³)	径 級	本 数	材 積 (m³)	径 級	本 数	材 積 (m³)	径 級	本 数	材 積 (m³)	径 級	本 数	材 積 (m³)	
18	2	0.260	18	4	0.260	20	81	6.480	18	3	0.390	18	1	0.130	18	2	0.260	18	4	0.520	
20	16	2.560	20	92	7.360	22	89	8.633	20	31	4.960	20	51	8.160	20	45	7.200	20	18	2.880	
22	15	2.910	22	121	11.737	24	44	5.060	22	38	7.372	22	51	9.894	22	36	6.984	22	24	4.656	
24	14	3.220	24	58	6.670	26	34	4.590	24	29	6.670	24	31	7.130	24	34	7.820	24	17	3.910	
26	10	2.700	26	38	5.130	28	14	2.198	26	38	10.260	26	34	9.180	26	18	4.860	26	16	4.320	
28	6	1.884	28	22	3.454	30	11	1.980	28	20	6.280	28	17	5.338	28	10	3.140	28	6	1.884	
30	4	1.440	30	13	2.340	32	8	1.640	30	14	5.040	30	5	1.800	30	9	3.240	30	5	1.800	
32	1	0.410	32	5	1.025	34	4	0.924	32	7	2.870	32	8	3.280	36	2	1.036	32	4	1.640	
34	2	0.924	34	1	0.231	36	1	0.259	34	2	0.924	34	6	2.772				34	3	1.386	
36	3	1.554	38	1	0.289	42	2	0.706	38	1	0.578	38	2	1.036				38	2	1.156	
									40	1	0.640	38	1	0.578				42	1	0.706	
計	73	17.862	計	355	38.496	計	288	32.470	計	184	45.984	計	207	49.298	計	156	34.540	計	100	24.858	
NO 5008			NO 5009			NO 5010			NO 5011			NO			NO			NO			
スギ		4.00	スギ		2.00	スギ		2.00	スギ		4.00										
合板材 委託3-0036(揚石山元土場)			合板材 委託3-0046(揚石山元土場)			合板材 委託3-0047(揚石山元土場)			合板材 委託3-0048(揚石山元土場)												
径 級	本 数	材 積 (m³)	径 級	本 数	材 積 (m³)	径 級	本 数	材 積 (m³)	径 級	本 数	材 積 (m³)	径 級	本 数	材 積 (m³)	径 級	本 数	材 積 (m³)	径 級	本 数	材 積 (m³)	
18	1	0.130	18	3	0.195	18	1	0.065	18	1	0.130										
20	31	4.960	20	68	5.440	20	59	4.720	20	21	3.360										
22	49	9.506	22	73	7.081	22	79	7.663	22	33	6.402										
24	42	9.660	24	59	6.785	24	49	5.635	24	18	4.140										
26	36	9.720	26	31	4.185	26	19	2.565	26	13	3.510										
28	26	8.164	28	17	2.669	28	17	2.669	28	6	1.884										
30	22	7.920	30	10	1.800	30	7	1.260	30	1	0.360										
32	6	2.460	32	4	0.820	32	13	2.665	32	3	1.230										
34	11	5.082	34	1	0.231	34	2	0.462													
36	7	3.626				36	1	0.259													
38	3	1.734				38	2	0.578													
						44	1	0.387													
計	234	62.962	計	266	29.206	計	250	28.928	計	96	21.016	計			計			計			

5009号・5010号は2物件セットでの販売となりますので入札の際は5009号へ入札して下さい

土場位置図

宮城県大崎市鳴子温泉鬼首字須金岳国有林
須金岳第一山元土場



S=1:20,000

施設あり



須金岳第一山元土場

施設あり

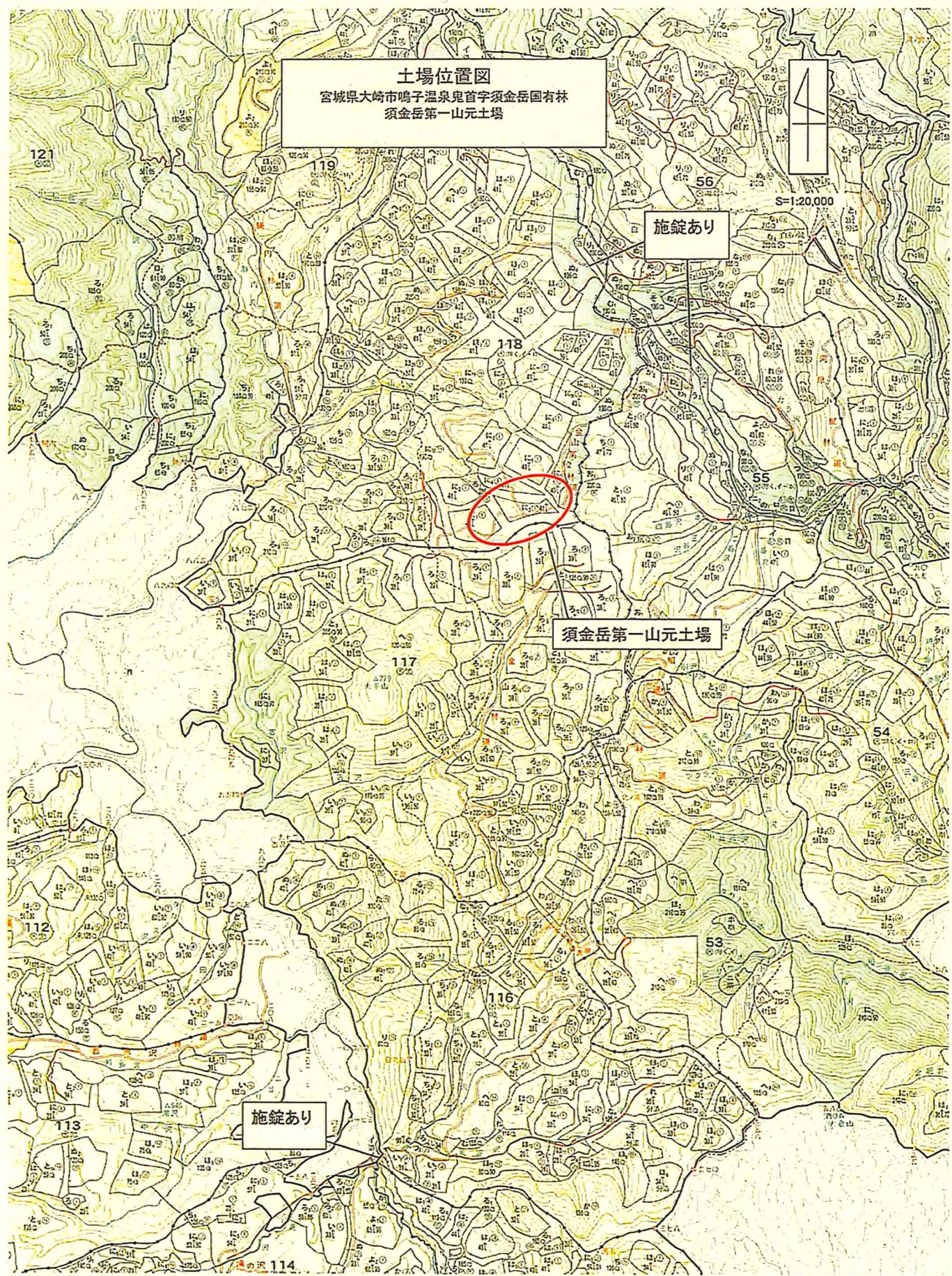



土場位置図

S=1:20,000

浄念寺山元土場

施錠あり

写真方向

土場



- ① 29
- ② 29A
- ③ 15
- ④ 16A
- ⑤ 81

- 23 1.87分迄
- 22 1.90
- 21 1.93
- 20 1.96
- 19 1.99

- 321
① (除くそ・イ〜ホ)
- 322
① (除くぬ・イ)

- 323
① (除くぬ・る・イ・ロ)

- 326
① (除くむ・ら・イ〜ニ)
- 326
リ: ① 38
- リ: ② 110A
- リ: ③ 62
- リ: ④ 62
- ね: ① 100A
- ね: ② 100A
- ね: ③ 102
- ね: ④ 102

位置図 谷川山元土場



530
S=1:20,000
へ 537
へ 537
へ 115
ち 28
ち 57
い 道

谷川山元土場

ゲート
(施錠なし)



- よ: 10770
- よ: 27
- よ: 27A
- た: 107195
- れ: 93780
- つ: 10720
- ロ: 道
- ロ: 道
- ロ: 道
- ハ: 道
- ニ: 道
- ニ: 道
- ハ: 草

- 519
- い: 4975
- い: 3650
- い: 3070
- い: 3772
- い: 690
- ち: 27
- る: 10570
- る: 6890
- る: 10585
- る: 27
- る: 27

- 526
- に: 2767
- り: 2480
- た: 24
- ト: 電
- 527
- ち: 34
- る: 3385
- る: 2385
- に: 13

【 売 払 明 細 書 】

NO 5048			NO 5049			NO 5050			NO 5051			NO 5052			NO 5053			NO 5054					
ヒノキ			ヒノキ			ヒノキ			スギ			ヒノキ			ヒノキ			スギ					
低質材 委託3-7033(谷川山元土場)			低質材 委託3-7034(谷川山元土場)			低質材 委託3-7045(谷川山元土場)			低質材 委託3-7052(谷川山元土場)			低質材 委託3-7054(谷川山元土場)			低質材 委託3-7058(谷川山元土場)			低質材 委託3-7059(谷川山元土場)					
径 級	本 数	材積(m³)	径 級	本 数	材積(m³)	径 級	本 数	材積(m³)	径 級	本 数	材積(m³)	径 級	本 数	材積(m³)	径 級	本 数	材積(m³)	径 級	本 数	材積(m³)			
計	層積m3	39.829	計	層積m3	28.123	計	層積m3	48.308	計	層積m3	29.371	計	層積m3	17.098	計	層積m3	18.396	計	層積m3	52.542			
NO 5055			NO 5056			NO 5057			NO 5058			NO			NO			NO					
ヒノキ			ヒノキ			ヒノキ			スギ														
低質材 委託3-7064(谷川山元土場)			低質材 委託3-7066(谷川山元土場)			低質材 委託3-7069(谷川山元土場)			低質材 委託3-7081(谷川山元土場)														
径 級	本 数	材積(m³)	径 級	本 数	材積(m³)	径 級	本 数	材積(m³)	径 級	本 数	材積(m³)	径 級	本 数	材積(m³)	径 級	本 数	材積(m³)	径 級	本 数	材積(m³)			
計	層積m3	29.635	計	層積m3	14.994	計	層積m3	13.230	計	層積m3	23.134	計			計			計					

土場位置図

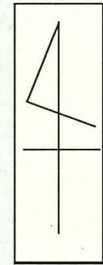

S=1:20,000

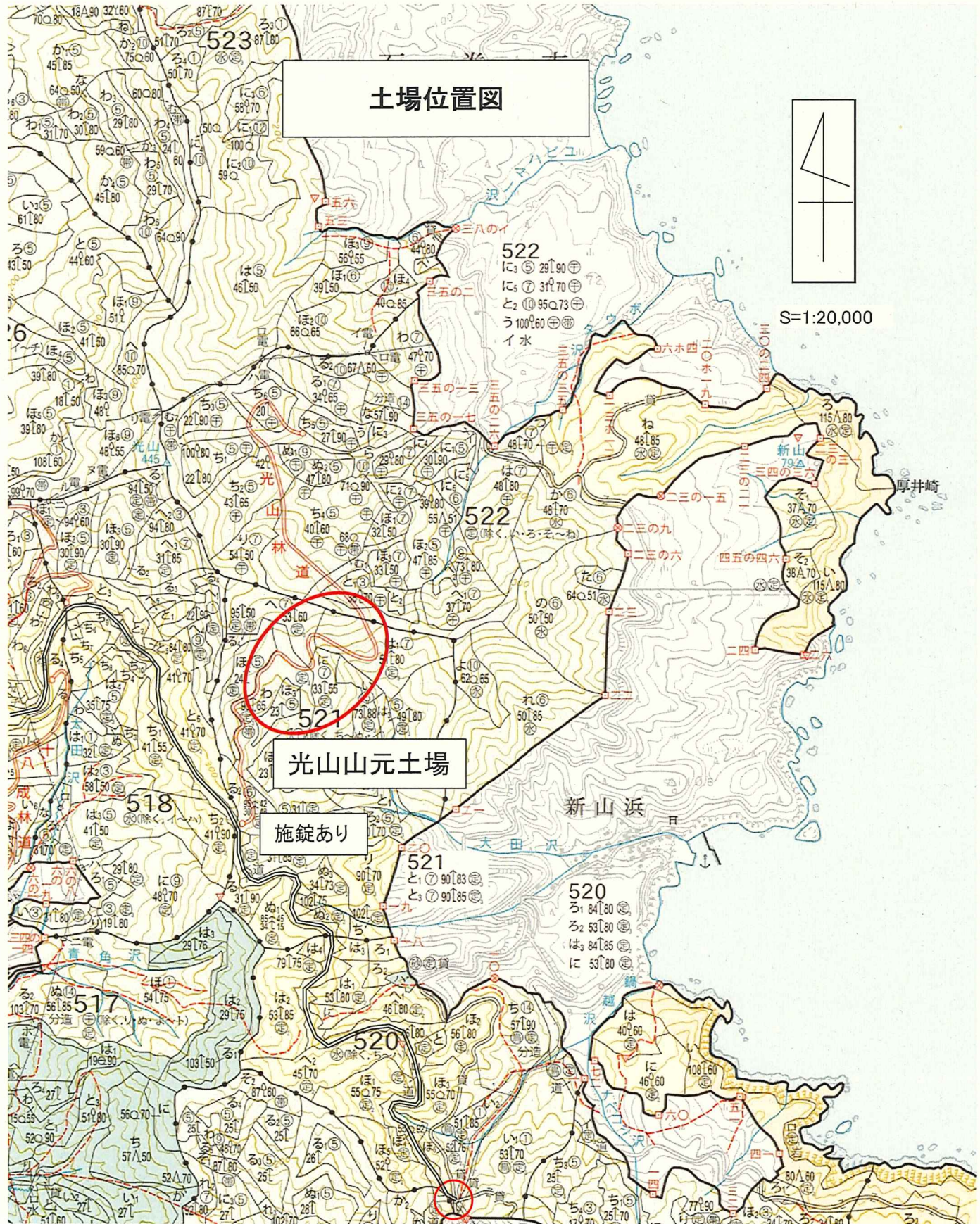

光山山元土場

施錠あり

鬼形インター

