

## ◇ 入札のご案内 ◇

令和5年1月19日

謹啓、時下益々ご清祥のこととお慶び申し上げます。

さて、宮城北部森林管理署の委託素材山元公売の入札を下記のとおり施行しますので、ご参加下さいますようお願い申し上げます。

1. 木材集積場所 (別紙参照)

2. 入札及び開札日時 令和 5年01月30日(月)

入札締切 WEB **午後1時30分** 即時開札 (入札は立米単価です。)

FAX **午後1時00分**

※FAXによる入札も受け付けますが、締切は午後1時としますのでご留意願います。

※大衡綜合センターへFAX願います。

なお、FAXで入札された場合は確認のご連絡を下さいますようお願い致します。

3. 入札場所

黒川郡大衡村大瓜字沓掛112

宮城県森林組合連合会 大衡綜合センター

TEL 022-345-2205・FAX 022-345-2948

4. 入札物件の内訳

別紙「売払物件明細書」参照

1. 事務手続き

本会「木材共販実施規定」に基づく

尚、入札参加者は本会に預託金として現金10万円以上を預託願います。

6. その他

詳細につきましては本会ホームページをご参照頂くか、  
木材流通課までお尋ね下さい。

**宮城県森林組合連合会**

仙台市青葉区上杉二丁目4-46

TEL 022-225-5991・FAX 022-225-5994

別紙  
○木材集積場所

管理署	土場名	所在地	物件数	物件番号	備考及び注意事項
北 部	1. 門前山山元土場	本吉郡 南三陸町戸倉 門前山	23	No.2030~No.2052	●林道入口にゲートを設置しております。施錠しております。 ゲート通過後は必ず施錠をお願いします。
	2. 狼の巣山元土場 (おいのす)	気仙沼市 本吉町狼の巣 337番ノ1	50	No.3030~No.3079	●狼の倉林道入口にゲートを設置しております。施錠しております。 ゲート通過後は必ず施錠をお願いします。

樹種別 売払一覧

産物の品目			素材			区分					備考
新分散	仕訳	はい	内訳								
委託番号	区分	番号	樹種	材種	長級	径級	等級	本数	材積 A		
04-2034	1	2034	スギ	一般材	4.00	22 ~ 46	中玉・中B	57	23.126	門前山山元土場	
04-2035	1	2035	スギ	一般材	3.00	18 ~ 26	中玉	147	21.740	門前山山元土場	
			【小計】					204	44.866		
04-2032	2	2032	スギ	合板材	4.00	16 ~ 56	込	253	77.562	門前山山元土場	
04-2033	2	2033	スギ	合板材	2.00	16 ~ 36	込	365	40.942	門前山山元土場	
04-2037	2	2037	スギ	合板材	2.00	16 ~ 38	込	365	38.118	門前山山元土場	
04-2038	2	2038	スギ	合板材	4.00	18 ~ 44	込	156	47.696	門前山山元土場	
04-2042	2	2042	スギ	合板材	2.00	16 ~ 44	込	562	61.863	門前山山元土場	
04-2045	2	2045	スギ	合板材	4.00	18 ~ 38	込	106	29.590	門前山山元土場	
04-2046	2	2046	スギ	合板材	2.00	16 ~ 44	込	190	24.736	門前山山元土場	
			【小計】					1997	320.507		
04-2041	3	2041	アカマツ	合板材	2.00	16 ~ 40	込	546	53.234	門前山山元土場	
04-2043	3	2043	アカマツ	合板材	4.00	18 ~ 32	込	35	8.294	門前山山元土場	
04-2044	3	2044	アカマツ	合板材	2.00	16 ~ 32	込	347	32.117	門前山山元土場	
			【小計】					928	93.645		
04-2030	4	2030	スギ	低質材	2.00		原料材	層積	16.380	門前山山元土場	
04-2031	4	2031	スギ	低質材	2.00		原料材	層積	10.660	門前山山元土場	
04-2036	4	2036	スギ	低質材	2.00		原料材	層積	29.988	門前山山元土場	
04-2047	4	2047	スギ	低質材	2.00		原料材	層積	38.367	門前山山元土場	
04-2048	4	2048	スギ	低質材	2.00		原料材	層積	41.580	門前山山元土場	
04-2049	4	2049	スギ	低質材	2.00		原料材	層積	18.711	門前山山元土場	
			【小計】						155.686		
04-2039	5	2039	アカマツ	低質材	2.00		原料材	層積	50.778	門前山山元土場	
04-2040	5	2040	アカマツ	低質材	2.00		原料材	層積	29.938	門前山山元土場	
04-2050	5	2050	アカマツ	低質材	2.00		原料材	層積	16.065	門前山山元土場	
04-2051	5	2051	アカマツ	低質材	2.00		原料材	層積	14.994	門前山山元土場	
			【小計】						111.775		
04-2052	6	2052	その他広葉樹	低質材	2.20		原料材	層積	18.445	門前山山元土場	
			【小計】						18.445		
04-3030	7	3030	スギ	一般材	4.00	18 ~ 40	中玉・中B	144	40.332	狼の巣山元土場	

樹種別 売払一覧

産物の品目			素材			区分					備考
新分散	仕訳	はい	内訳								
委託番号	区分	番号	樹種	材種	長級	径級	等級	本数	材積 A		
04-3031	7	3031	スギ	一般材	4.00	10 ~ 18	込・中玉	178	15.752	狼の巣山元土場	
04-3033	7	3033	スギ	一般材	3.00	22 ~ 36	中玉・中B	98	22.122	狼の巣山元土場	
04-3052	7	3052	スギ	一般材	4.00	18 ~ 42	中玉・中B	92	23.378	狼の巣山元土場	
04-3061	7	3061	スギ	一般材	4.00	10 ~ 18	込・中玉	327	29.414	狼の巣山元土場	
04-3071	7	3071	スギ	一般材	4.00	18 ~ 34	中玉・中B	147	34.052	狼の巣山元土場	
04-3073	7	3073	スギ	一般材	4.00	10 ~ 18	込・中玉	121	10.564	狼の巣山元土場	
04-3074	7	3074	スギ	一般材	4.00	11 ~ 18	込・中玉	79	7.000	狼の巣山元土場	
			【小計】					1186	182.614		
04-3076	8	3076	ヒノキ	一般材	2.00	18 ~ 28	込	62	5.418	狼の巣山元土場	
			【小計】					62	5.418		
04-3032	9	3032	スギ	合板材	4.00	18 ~ 38	込	151	30.972	狼の巣山元土場	
04-3034	9	3034	スギ	合板材	4.00	18 ~ 36	込	81	17.884	狼の巣山元土場	
04-3035	9	3035	スギ	合板材	4.00	18 ~ 36	込	94	20.304	狼の巣山元土場	
04-3036	9	3036	スギ	合板材	4.00	18 ~ 32	込	70	16.772	狼の巣山元土場	
04-3037	9	3037	スギ	合板材	2.00	16 ~ 38	込	218	20.422	狼の巣山元土場	
04-3038	9	3038	スギ	合板材	2.00	16 ~ 38	込	545	52.277	狼の巣山元土場	
04-3051	9	3051	スギ	合板材	2.00	16 ~ 48	込	113	9.888	狼の巣山元土場	
04-3053	9	3053	スギ	合板材	4.00	18 ~ 36	込	138	30.410	狼の巣山元土場	
04-3054	9	3054	スギ	合板材	2.00	16 ~ 40	込	381	39.273	狼の巣山元土場	
04-3055	9	3055	スギ	合板材	2.00	16 ~ 44	込	289	31.522	狼の巣山元土場	
04-3056	9	3056	スギ	合板材	4.00	18 ~ 38	込	230	48.280	狼の巣山元土場	
04-3057	9	3057	スギ	合板材	4.00	18 ~ 36	込	174	40.550	狼の巣山元土場	
04-3058	9	3058	スギ	合板材	2.00	16 ~ 34	込	358	30.181	狼の巣山元土場	
04-3059	9	3059	スギ	合板材	4.00	18 ~ 46	込	203	45.618	狼の巣山元土場	
04-3060	9	3060	スギ	合板材	4.00	16 ~ 38	込	173	38.074	狼の巣山元土場	
04-3070	9	3070	スギ	合板材	4.00	18 ~ 42	込	214	46.590	狼の巣山元土場	
04-3072	9	3072	スギ	合板材	2.00	16 ~ 30	込	362	28.616	狼の巣山元土場	
04-3075	9	3075	スギ	合板材	4.00	18 ~ 34	込	86	18.896	狼の巣山元土場	
04-3078	9	3078	スギ	合板材	2.00	18 ~ 38	込	316	29.131	狼の巣山元土場	
04-3079	9	3079	スギ	合板材	2.00	16 ~ 36	込	485	42.954	狼の巣山元土場	

樹種別 売払一覧

産物の品目			素材			区分				備考
新分散	仕訳	はい	内訳							
委託番号	区分	番号	樹種	材種	長級	径級	等級	本数	材積 A	
			【小計】					4681	638.614	
04-3077	10	3077	アカマツ	合板材	2.00	16 ~ 38	込	338	32.703	狼の巣山元土場
			【小計】					338	32.703	
04-3039	11	3039	スギ	低質材	2.00		原料材	層積	72.828	狼の巣山元土場
04-3041	11	3041	スギ	低質材	2.00		原料材	層積	15.624	狼の巣山元土場
04-3042	11	3042	スギ	低質材	2.00		原料材	層積	16.758	狼の巣山元土場
04-3046	11	3046	スギ	低質材	2.00		原料材	層積	41.278	狼の巣山元土場
04-3047	11	3047	スギ	低質材	2.00		原料材	層積	50.816	狼の巣山元土場
04-3048	11	3048	スギ	低質材	2.00		原料材	層積	64.033	狼の巣山元土場
04-3049	11	3049	スギ	低質材	2.00		原料材	層積	43.546	狼の巣山元土場
04-3050	11	3050	スギ	低質材	2.00		原料材	層積	58.061	狼の巣山元土場
04-3064	11	3064	スギ	低質材	2.00		原料材	層積	43.747	狼の巣山元土場
04-3065	11	3065	スギ	低質材	2.00		原料材	層積	30.139	狼の巣山元土場
04-3067	11	3067	スギ	低質材	2.00		原料材	層積	33.201	狼の巣山元土場
04-3068	11	3068	スギ	低質材	2.00		原料材	層積	51.748	狼の巣山元土場
			【小計】						521.779	
04-3040	12	3040	ヒノキ	低質材	2.00		原料材	層積	13.608	狼の巣山元土場
04-3063	12	3063	ヒノキ	低質材	2.00		原料材	層積	11.491	狼の巣山元土場
04-3066	12	3066	ヒノキ	低質材	2.00		原料材	層積	14.918	狼の巣山元土場
			【小計】						40.017	
04-3044	13	3044	アカマツ	低質材	2.00		原料材	層積	79.292	狼の巣山元土場
04-3045	13	3045	アカマツ	低質材	2.00		原料材	層積	21.974	狼の巣山元土場
04-3062	13	3062	アカマツ	低質材	2.00		原料材	層積	29.849	狼の巣山元土場
04-3069	13	3069	アカマツ	低質材	2.00		原料材	層積	65.734	狼の巣山元土場
			【小計】						196.849	
04-3043	14	3043	その他針葉樹	低質材	2.00		原料材	層積	6.048	狼の巣山元土場
			【小計】						6.048	
			【合計】					9,396	2,368.966	



# 土場位置図 門前山山元土場

## 門前山山元土場

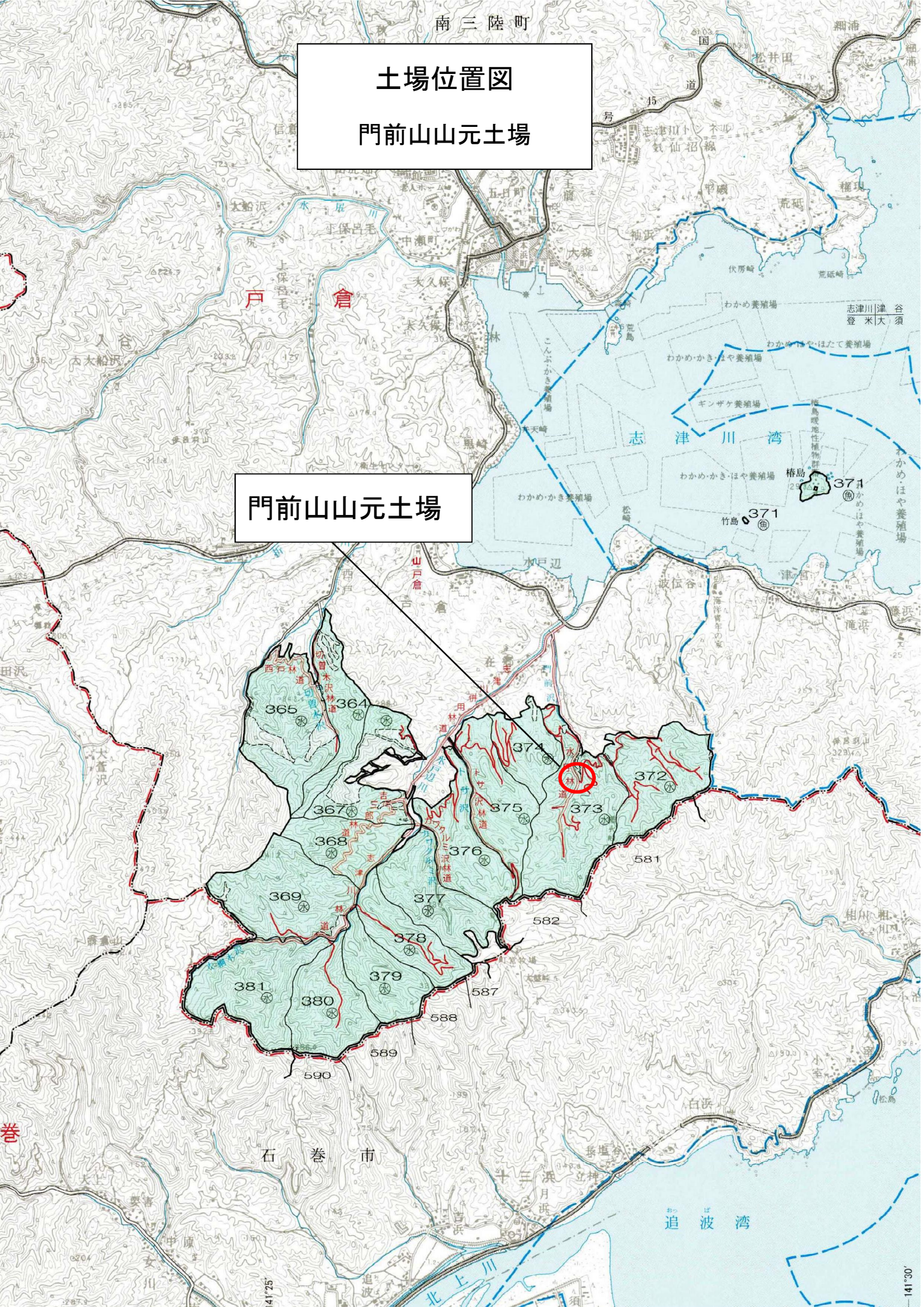



# 【 売 払 明 細 書 】

NO 2030			NO 2031			NO 2032			NO 2033			NO 2034			NO 2035			NO 2036		
スギ			スギ			スギ 4.00			スギ 2.00			スギ 4.00			スギ 3.00			スギ		
低質材 委託04-2030(門前山山元土)			低質材 委託04-2031(門前山山元土)			合板材 委託04-2032(門前山山元土)			合板材 委託04-2033(門前山山元土)			一般材 委託04-2034(門前山山元土)			一般材 委託04-2035(門前山山元土)			低質材 委託04-2036(門前山山元土)		
径級	本数	材積(m³)	径級	本数	材積(m³)	径級	本数	材積(m³)	径級	本数	材積(m³)	径級	本数	材積(m³)	径級	本数	材積(m³)	径級	本数	材積(m³)
						16	1	0.102	16	2	0.102	22	1	0.194	18	4	0.388			
						18	2	0.260	18	53	3.445	24	2	0.460	20	41	4.920			
						20	18	2.880	20	83	6.640	26	6	1.620	22	53	7.685			
						22	17	3.298	22	63	6.111	28	9	2.826	24	40	6.920			
						24	45	10.350	24	55	6.325	30	13	4.680	26	9	1.827			
						26	55	14.850	26	40	5.400	32	9	3.690						
						28	36	11.304	28	24	3.768	34	4	1.848						
						30	35	12.600	30	22	3.960	36	7	3.626						
						32	18	7.380	32	9	1.845	38	1	0.578						
						34	13	6.006	34	10	2.310	40	1	0.640						
						36	4	2.072	36	4	1.036	42	3	2.118						
						38	3	1.734				46	1	0.846						
						40	3	1.920												
						42	1	0.706												
						46	1	0.846												
						56	1	1.254												
計	層積m3	16.380	計	層積m3	10.660	計	253	77.562	計	365	40.942	計	57	23.126	計	147	21.740	計	層積m3	29.988
NO 2037			NO 2038			NO 2039			NO 2040			NO 2041			NO 2042			NO 2043		
スギ 2.00			スギ 4.00			アカマツ			アカマツ			アカマツ 2.00			スギ 2.00			アカマツ 4.00		
合板材 委託04-2037(門前山山元土)			合板材 委託04-2038(門前山山元土)			低質材 委託04-2039(門前山山元土)			低質材 委託04-2040(門前山山元土)			合板材 委託04-2041(門前山山元土)			合板材 委託04-2042(門前山山元土)			合板材 委託04-2043(門前山山元土)		
径級	本数	材積(m³)	径級	本数	材積(m³)	径級	本数	材積(m³)	径級	本数	材積(m³)	径級	本数	材積(m³)	径級	本数	材積(m³)	径級	本数	材積(m³)
16	8	0.408	18	6	0.780							16	15	0.765	16	9	0.459	18	2	0.260
18	74	4.810	20	7	1.120							18	135	8.775	18	101	6.565	20	4	0.640
20	93	7.440	22	21	4.074							20	143	11.440	20	135	10.800	22	8	1.552
22	60	5.820	24	24	5.520							22	89	8.633	22	95	9.215	24	7	1.610
24	38	4.370	26	25	6.750							24	66	7.590	24	68	7.820	26	8	2.160
26	32	4.320	28	23	7.222							26	44	5.940	26	51	6.885	28	3	0.942
28	26	4.082	30	16	5.760							28	23	3.611	28	35	5.495	30	2	0.720
30	18	3.240	32	11	4.510							30	15	2.700	30	29	5.220	32	1	0.410
32	7	1.435	34	7	3.234							32	8	1.640	32	19	3.895			
34	6	1.386	36	13	6.734							34	3	0.693	34	6	1.386			
36	2	0.518	38	1	0.578							36	2	0.518	36	6	1.554			
38	1	0.289	40	1	0.640							38	1	0.289	38	4	1.156			
			44	1	0.774							40	2	0.640	40	1	0.320			
															42	2	0.706			
															44	1	0.387			
計	365	38.118	計	156	47.696	計	層積m3	50.778	計	層積m3	29.938	計	546	53.234	計	562	61.863	計	35	8.294

# 【 売 払 明 細 書 】

NO 2044			NO 2045			NO 2046			NO 2047			NO 2048			NO 2049			NO 2050		
アカマツ 2.00			スギ 4.00			スギ 2.00			スギ			スギ			スギ			アカマツ		
合板材 委託04-2044(門前山山元土)			合板材 委託04-2045(門前山山元土)			合板材 委託04-2046(門前山山元土)			低質材 委託04-2047(門前山山元土)			低質材 委託04-2048(門前山山元土)			低質材 委託04-2049(門前山山元土)			低質材 委託04-2050(門前山山元土)		
径 級	本 数	材積(m³)	径 級	本 数	材積(m³)	径 級	本 数	材積(m³)	径 級	本 数	材積(m³)	径 級	本 数	材積(m³)	径 級	本 数	材積(m³)	径 級	本 数	材積(m³)
16	2	0.102	18	6	0.780	16	1	0.051												
18	79	5.135	20	8	1.280	18	11	0.715												
20	112	8.960	22	20	3.880	20	34	2.720												
22	72	6.984	24	15	3.450	22	36	3.492												
24	37	4.255	26	19	5.130	24	25	2.875												
26	26	3.510	28	11	3.454	26	25	3.375												
28	13	2.041	30	11	3.960	28	21	3.297												
30	4	0.720	32	6	2.460	30	12	2.160												
32	2	0.410	34	4	1.848	32	11	2.255												
			36	2	1.036	34	5	1.155												
			38	4	2.312	36	4	1.036												
						38	2	0.578												
						40	2	0.640												
						44	1	0.387												
計	347	32.117	計	106	29.590	計	190	24.736	計	層積m3	38.367	計	層積m3	41.580	計	層積m3	18.711	計	層積m3	16.065
NO 2051			NO 2052			NO			NO			NO			NO			NO		
アカマツ			その他広葉樹																	
低質材 委託04-2051(門前山山元土)			低質材 委託04-2052(門前山山元土)																	
径 級	本 数	材積(m³)	径 級	本 数	材積(m³)	径 級	本 数	材積(m³)	径 級	本 数	材積(m³)	径 級	本 数	材積(m³)	径 級	本 数	材積(m³)	径 級	本 数	材積(m³)
計	層積m3	14.994	計	層積m3	18.445	計			計			計			計			計		



# 土場位置図

宮城県気仙沼市本吉町字狼巣337番ノ1狼巣国有林  
狼の巣山元土場

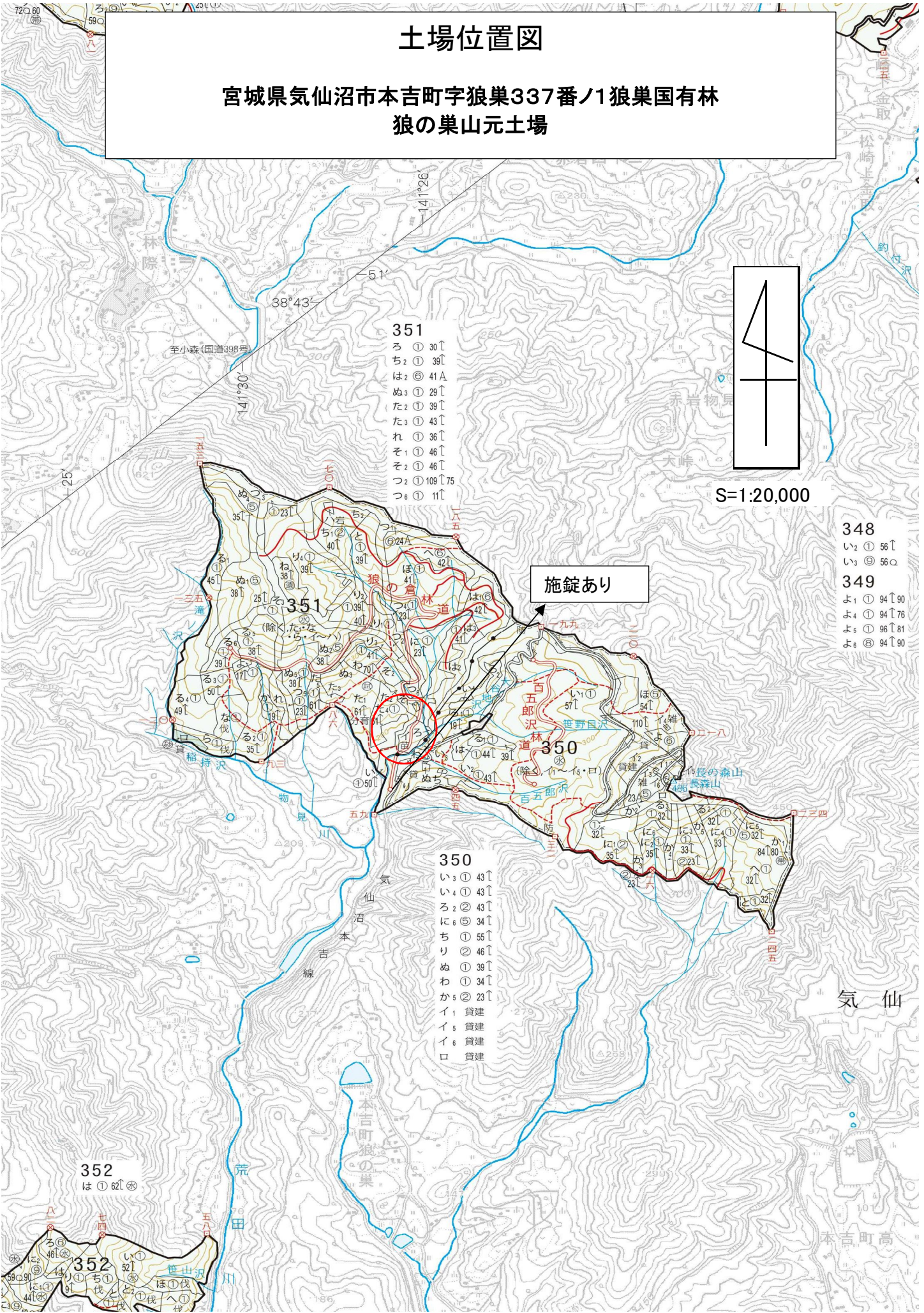

- 351
- ろ ① 30↑
  - ち ① 30↑
  - は ② 41A
  - ぬ ① 29↑
  - た ① 39↑
  - た ② 43↑
  - れ ① 36↑
  - そ ① 46↑
  - そ ② 46↑
  - つ ① 109↑75
  - つ ② 11↑

- 348
- い ② 56↑
  - い ③ 56□

- 349
- よ ① 94↑90
  - よ ④ 94↑76
  - よ ⑤ 96↑81
  - よ ⑥ 94↑90

- 350
- い ③ 43↑
  - い ④ 43↑
  - ろ ② 43↑
  - に ⑥ 34↑
  - ち ① 55↑
  - り ② 46↑
  - ぬ ① 39↑
  - わ ① 34↑
  - か ⑤ 23↑
  - イ ① 貸建
  - イ ⑤ 貸建
  - イ ⑥ 貸建
  - ロ 貸建

- 352
- は ① 62↑

- 352
- い ① 52↑
  - ほ ① 伐
  - へ ① 伐



# 【 売 払 明 細 書 】

共販日 [ 169 回 山元土場販売

R05/01/30 ]

印刷日 [ R05/01/16 ] PAGE : 1

NO 3030			NO 3031			NO 3032			NO 3033			NO 3034			NO 3035			NO 3036		
スギ		4.00	スギ		4.00	スギ		4.00	スギ		3.00	スギ		4.00	スギ		4.00	スギ		4.00
一般材 委託04-3030(狼の巣山元土)			一般材 委託04-3031(狼の巣山元土)			合板材 委託04-3032(狼の巣山元土)			一般材 委託04-3033(狼の巣山元土)			合板材 委託04-3034(狼の巣山元土)			合板材 委託04-3035(狼の巣山元土)			合板材 委託04-3036(狼の巣山元土)		
径 級	本 数	材積(m <sup>3</sup> )	径 級	本 数	材積(m <sup>3</sup> )	径 級	本 数	材積(m <sup>3</sup> )	径 級	本 数	材積(m <sup>3</sup> )	径 級	本 数	材積(m <sup>3</sup> )	径 級	本 数	材積(m <sup>3</sup> )	径 級	本 数	材積(m <sup>3</sup> )
18	5	0.650	10	1	0.040	18	28	3.640	22	10	1.450	18	10	1.300	18	12	1.560	18	3	0.390
20	17	2.720	11	3	0.144	20	40	6.400	24	22	3.806	20	23	3.680	20	25	4.000	20	14	2.240
22	27	5.238	12	9	0.522	22	33	6.402	26	21	4.263	22	12	2.328	22	17	3.298	22	14	2.716
24	17	3.910	13	16	1.088	24	23	5.290	28	17	3.995	24	12	2.760	24	16	3.680	24	13	2.990
26	24	6.480	14	61	4.758	26	12	3.240	30	14	3.780	26	8	2.160	26	8	2.160	26	9	2.430
28	22	6.908	16	80	8.160	28	5	1.570	32	6	1.842	28	9	2.826	28	9	2.826	28	9	2.826
30	10	3.600	18	8	1.040	30	1	0.360	34	3	1.041	30	4	1.440	30	5	1.800	30	2	0.720
32	5	2.050				32	5	2.050	36	5	1.945	32	1	0.410	34	1	0.462	32	6	2.460
34	7	3.234				34	2	0.924				34	1	0.462	36	1	0.518			
36	5	2.590				36	1	0.518				36	1	0.518						
38	4	2.312				38	1	0.578												
40	1	0.640																		
計	144	40.332	計	178	15.752	計	151	30.972	計	98	22.122	計	81	17.884	計	94	20.304	計	70	16.772
NO 3037			NO 3038			NO 3039			NO 3040			NO 3041			NO 3042			NO 3043		
スギ		2.00	スギ		2.00	スギ			ヒノキ			スギ			スギ			その他針葉樹		
合板材 委託04-3037(狼の巣山元土)			合板材 委託04-3038(狼の巣山元土)			低質材 委託04-3039(狼の巣山元土)			低質材 委託04-3040(狼の巣山元土)			低質材 委託04-3041(狼の巣山元土)			低質材 委託04-3042(狼の巣山元土)			低質材 委託04-3043(狼の巣山元土)		
径 級	本 数	材積(m <sup>3</sup> )	径 級	本 数	材積(m <sup>3</sup> )	径 級	本 数	材積(m <sup>3</sup> )	径 級	本 数	材積(m <sup>3</sup> )	径 級	本 数	材積(m <sup>3</sup> )	径 級	本 数	材積(m <sup>3</sup> )	径 級	本 数	材積(m <sup>3</sup> )
16	2	0.102	16	1	0.051															
18	37	2.405	18	122	7.930															
20	83	6.640	20	172	13.760															
22	47	4.559	22	113	10.961															
24	24	2.760	24	63	7.245															
26	12	1.620	26	29	3.915															
28	6	0.942	28	19	2.983															
30	5	0.900	30	10	1.800															
32	1	0.205	32	9	1.845															
38	1	0.289	34	2	0.462															
			36	4	1.036															
			38	1	0.289															
計	218	20.422	計	545	52.277	計	層積m3	72.828	計	層積m3	13.608	計	層積m3	15.624	計	層積m3	16.758	計	層積m3	6.048

# 【 売 払 明 細 書 】

NO 3044			NO 3045			NO 3046			NO 3047			NO 3048			NO 3049			NO 3050		
アカマツ			アカマツ			スギ			スギ			スギ			スギ			スギ		
低質材 委託04-3044(狼の巣山元土)			低質材 委託04-3045(狼の巣山元土)			低質材 委託04-3046(狼の巣山元土)			低質材 委託04-3047(狼の巣山元土)			低質材 委託04-3048(狼の巣山元土)			低質材 委託04-3049(狼の巣山元土)			低質材 委託04-3050(狼の巣山元土)		
径 級	本 数	材積(m <sup>3</sup> )	径 級	本 数	材積(m <sup>3</sup> )	径 級	本 数	材積(m <sup>3</sup> )	径 級	本 数	材積(m <sup>3</sup> )	径 級	本 数	材積(m <sup>3</sup> )	径 級	本 数	材積(m <sup>3</sup> )	径 級	本 数	材積(m <sup>3</sup> )
計 層積m3 79.292			計 層積m3 21.974			計 層積m3 41.278			計 層積m3 50.816			計 層積m3 64.033			計 層積m3 43.546			計 層積m3 58.061		
NO 3051			NO 3052			NO 3053			NO 3054			NO 3055			NO 3056			NO 3057		
スギ 2.00			スギ 4.00			スギ 4.00			スギ 2.00			スギ 2.00			スギ 4.00			スギ 4.00		
合板材 委託04-3051(狼の巣山元土)			一般材 委託04-3052(狼の巣山元土)			合板材 委託04-3053(狼の巣山元土)			合板材 委託04-3054(狼の巣山元土)			合板材 委託04-3055(狼の巣山元土)			合板材 委託04-3056(狼の巣山元土)			合板材 委託04-3057(狼の巣山元土)		
径 級	本 数	材積(m <sup>3</sup> )	径 級	本 数	材積(m <sup>3</sup> )	径 級	本 数	材積(m <sup>3</sup> )	径 級	本 数	材積(m <sup>3</sup> )	径 級	本 数	材積(m <sup>3</sup> )	径 級	本 数	材積(m <sup>3</sup> )	径 級	本 数	材積(m <sup>3</sup> )
16	3	0.153	18	5	0.650	18	16	2.080	16	12	0.612	16	1	0.051	18	31	4.030	18	22	2.860
18	35	2.275	20	21	3.360	20	34	5.440	18	76	4.940	18	65	4.225	20	54	8.640	20	31	4.960
20	48	3.840	22	17	3.298	22	30	5.820	20	97	7.760	20	68	5.440	22	53	10.282	22	32	6.208
22	17	1.649	24	15	3.450	24	19	4.370	22	59	5.723	22	41	3.977	24	48	11.040	24	35	8.050
24	3	0.345	26	10	2.700	26	15	4.050	24	47	5.405	24	31	3.565	26	17	4.590	26	15	4.050
26	3	0.405	28	8	2.512	28	11	3.454	26	36	4.860	26	28	3.780	28	13	4.082	28	14	4.396
28	1	0.157	30	4	1.440	30	7	2.520	28	23	3.611	28	22	3.454	30	8	2.880	30	14	5.040
30	1	0.180	32	7	2.870	32	4	1.640	30	14	2.520	30	12	2.160	32	4	1.640	32	4	1.640
46	1	0.423	34	1	0.462	36	2	1.036	32	10	2.050	32	12	2.460	36	1	0.518	34	5	2.310
48	1	0.461	36	1	0.518				34	4	0.924	34	5	1.155	38	1	0.578	36	2	1.036
			42	3	2.118				36	1	0.259	36	1	0.259						
									38	1	0.289	38	1	0.289						
									40	1	0.320	40	1	0.320						
									44	1	0.387	44	1	0.387						
計 113 9.888			計 92 23.378			計 138 30.410			計 381 39.273			計 289 31.522			計 230 48.280			計 174 40.550		



# 【 売 払 明 細 書 】

NO 3058			NO 3059			NO 3060			NO 3061			NO 3062			NO 3063			NO 3064		
スギ 2.00			スギ 4.00			スギ 4.00			スギ 4.00			アカマツ			ヒノキ			スギ		
合板材 委託04-3058(狼の巣山元土)			合板材 委託04-3059(狼の巣山元土)			合板材 委託04-3060(狼の巣山元土)			一般材 委託04-3061(狼の巣山元土)			低質材 委託04-3062(狼の巣山元土)			低質材 委託04-3063(狼の巣山元土)			低質材 委託04-3064(狼の巣山元土)		
径 級	本 数	材積(m <sup>3</sup> )	径 級	本 数	材積(m <sup>3</sup> )	径 級	本 数	材積(m <sup>3</sup> )	径 級	本 数	材積(m <sup>3</sup> )	径 級	本 数	材積(m <sup>3</sup> )	径 級	本 数	材積(m <sup>3</sup> )	径 級	本 数	材積(m <sup>3</sup> )
16	2	0.102	18	23	2.990	16	1	0.102	10	2	0.080									
18	124	8.060	20	46	7.360	18	24	3.120	11	10	0.480									
20	144	11.520	22	52	10.088	20	36	5.760	12	12	0.696									
22	44	4.268	24	28	6.440	22	39	7.566	13	38	2.584									
24	16	1.840	26	20	5.400	24	24	5.520	14	91	7.098									
26	11	1.485	28	14	4.396	26	16	4.320	16	148	15.096									
28	10	1.570	30	8	2.880	28	19	5.966	18	26	3.380									
30	5	0.900	32	4	1.640	30	8	2.880												
32	1	0.205	34	3	1.386	32	2	0.820												
34	1	0.231	36	2	1.036	34	2	0.924												
			38	2	1.156	36	1	0.518												
			46	1	0.846	38	1	0.578												
計	358	30.181	計	203	45.618	計	173	38.074	計	327	29.414	計	層積m3	29.849	計	層積m3	11.491	計	層積m3	43.747
NO 3065			NO 3066			NO 3067			NO 3068			NO 3069			NO 3070			NO 3071		
スギ			ヒノキ			スギ			スギ			アカマツ			スギ 4.00			スギ 4.00		
低質材 委託04-3065(狼の巣山元土)			低質材 委託04-3066(狼の巣山元土)			低質材 委託04-3067(狼の巣山元土)			低質材 委託04-3068(狼の巣山元土)			低質材 委託04-3069(狼の巣山元土)			合板材 委託04-3070(狼の巣山元土)			一般材 委託04-3071(狼の巣山元土)		
径 級	本 数	材積(m <sup>3</sup> )	径 級	本 数	材積(m <sup>3</sup> )	径 級	本 数	材積(m <sup>3</sup> )	径 級	本 数	材積(m <sup>3</sup> )	径 級	本 数	材積(m <sup>3</sup> )	径 級	本 数	材積(m <sup>3</sup> )	径 級	本 数	材積(m <sup>3</sup> )
															18	19	2.470	18	8	1.040
															20	38	6.080	20	29	4.640
															22	76	14.744	22	31	6.014
															24	34	7.820	24	23	5.290
															26	19	5.130	26	30	8.100
															28	13	4.082	28	14	4.396
															30	9	3.240	30	8	2.880
															32	2	0.820	32	3	1.230
															34	1	0.462	34	1	0.462
															36	2	1.036			
															42	1	0.706			
計	層積m3	30.139	計	層積m3	14.918	計	層積m3	33.201	計	層積m3	51.748	計	層積m3	65.734	計	214	46.590	計	147	34.052

