

◇ 入札のご案内 ◇

令和5年12月14日

謹啓、時下益々ご清祥のこととお慶び申し上げます。

さて、仙台森林管理署の委託素材山元公売の入札を下記のとおり施行しますので、ご参加下さいますようご案内申し上げます。

1. 木材集積場所 (別紙参照)

2. 入札及び開札日時 令和 5年12月20日(水)

入札締切 WEB **午後1時30分** 即時開札 (入札は立米単価です。)

FAX **午後1時00分**

※FAXによる入札も受け付けますが、締切は午後1時としますのでご留意願います。

※大衡綜合センターへFAX願います。

なお、FAXで入札された場合は確認のご連絡を下さいますようお願い致します。

3. 入札場所

黒川郡大衡村大瓜字沓掛112

宮城県森林組合連合会 大衡綜合センター

TEL 022-345-2205・FAX 022-345-2948

4. 入札物件の内訳

別紙「売払物件明細書」参照

1. 事務手続き

本会「木材共販実施規定」に基づく

尚、入札参加者は本会に預託金として現金10万円以上を預託願います。

6. その他

詳細につきましては本会ホームページをご参照頂くか、
木材流通課までお尋ね下さい。

宮城県森林組合連合会

仙台市青葉区上杉二丁目4-46

TEL 022-225-5991・FAX 022-225-5994

別紙
○木材集積場所

管理署	土場名	所在地	物件数	物件番号	備考及び注意事項
仙 台	1. 杭城山山元土場	仙台市泉区西田中 杭城山国有林	2	No.1056～1057	<p>●大提林道を直進お願いします。 土場奥にトラック旋回する場所があります。</p> <p>●林道が荒れておりますが補修します。</p>
	2. 小屋沢山元土場	柴田郡川崎町大字 今宿小屋沢国有林	47	No.3272～3318	<p>●小屋の沢林道奥に釣り堀があります。一般の方が多く通行します。運材時は配慮お願いします。</p> <p>●積雪時期なので早期搬出にご協力お願いします。</p>
	3. 上南山山元土場	伊具郡丸森町筆甫 上南山国有林	1	No.4044	<p>●大窪林道入口はゲートがあり施錠しています。ゲート番号は担当者にお問合せお願いします。</p> <p>●林道が荒れておりますが補修します。</p>

産物の品目		素材				区分					備考	
新分散 委託番号	仕訳 区分	はい 番号	内訳					せり又は				
			樹種	材種	長級	径級	等級	本数	材積 A	入札の別		
05-1056	1	1056	ヒノキ	低質材	2.00			原料材	層積	84.710	入札	杭城山(仙台)
05-1057	1	1057	ヒノキ	低質材	2.00			原料材	層積	27.682	入札	杭城山(仙台)
			【小計】							112.392		
05-3272	2	3272	スギ	低質材	2.00			原料材	層積	104.378	入札	小屋沢(川崎町)
05-3284	2	3284	スギ	低質材	2.00			原料材	層積	3.402	入札	小屋沢(川崎町)
05-3301	2	3301	スギ	低質材	2.00			原料材	層積	33.264	入札	小屋沢(川崎町)
05-3306	2	3306	スギ	低質材	2.00			原料材	層積	22.995	入札	小屋沢(川崎町)
05-3309	2	3309	スギ	低質材	2.00			原料材	層積	11.995	入札	小屋沢(川崎町)
05-3310	2	3310	スギ	低質材	2.00			原料材	層積	25.402	入札	小屋沢(川崎町)
05-3315	2	3315	スギ	低質材	1.80			原料材	層積	15.163	入札	小屋沢(川崎町)
05-3317	2	3317	スギ	低質材	2.00			原料材	層積	25.578	入札	小屋沢(川崎町)
			【小計】							242.177		
05-3273	2	3273	スギ	合板材	2.00	16 ~ 40	込		586	67.816	入札	小屋沢(川崎町)
05-3288	2	3288	スギ	合板材	4.00	16 ~ 48	込		247	66.750	入札	小屋沢(川崎町)
05-3289	2	3289	スギ	合板材	4.00	16 ~ 44	込		305	75.158	入札	小屋沢(川崎町)
05-3290	2	3290	スギ	合板材	4.00	16 ~ 42	込		209	54.804	入札	小屋沢(川崎町)
05-3296	2	3296	スギ	合板材	2.00	16 ~ 44	込		73	10.376	入札	小屋沢(川崎町)
05-3298	2	3298	スギ	合板材	4.00	18 ~ 32	込		42	8.740	入札	小屋沢(川崎町)
05-3302	2	3302	スギ	合板材	2.00	16 ~ 52	込		346	48.368	入札	小屋沢(川崎町)
05-3312	2	3312	スギ	合板材	4.00	16 ~ 32	込		112	20.128	入札	小屋沢(川崎町)
05-3313	2	3313	スギ	合板材	2.00	16 ~ 30	込		138	10.964	入札	小屋沢(川崎町)
05-3314	2	3314	スギ	合板材	2.00	16 ~ 28	込		33	2.667	入札	小屋沢(川崎町)
05-3318	2	3318	スギ	合板材	4.00	16 ~ 46	込		168	46.024	入札	小屋沢(川崎町)
			【小計】							411.795		
05-3281	2	3281	スギ	一般材	4.00	9 ~ 16	込		156	10.698	入札	小屋沢(川崎町)
05-3285	2	3285	スギ	一般材	4.00	18 ~ 46	中玉・中B		381	141.806	入札	小屋沢(川崎町)
05-3286	2	3286	スギ	一般材	4.00	8 ~ 16	込		433	31.154	入札	小屋沢(川崎町)
05-3287	2	3287	スギ	一般材	4.00	34 ~ 50	中B		34	26.008	入札	小屋沢(川崎町)
05-3295	2	3295	スギ	一般材	4.00	50 ~ 62	中B		11	12.530	入札	小屋沢(川崎町)
05-3297	2	3297	スギ	一般材	4.00	30 ~ 54	中B		41	26.872	入札	小屋沢(川崎町)
05-3311	2	3311	スギ	一般材	4.00	9 ~ 16	込		148	11.076	入札	小屋沢(川崎町)
			【小計】							260.144		

産物の品目		素材				区分					備考	
新分散 委託番号	仕訳 区分	はい 番号	内訳					せり又は 入札の別				
			樹種	材種	長級	径級	等級		本数	材積 A		
05-3275	2	3275	カラマツ	低質材	2.00			原料材	層積	22.378	入札	小屋沢(川崎町)
05-3276	2	3276	カラマツ	低質材	2.00			原料材	層積	21.924	入札	小屋沢(川崎町)
05-3278	2	3278	カラマツ	低質材	2.00			原料材	層積	19.152	入札	小屋沢(川崎町)
05-3308	2	3308	カラマツ	低質材	2.00			原料材	層積	7.258	入札	小屋沢(川崎町)
05-3305	2	3305	カラマツ	低質材	2.00			原料材	層積	24.608	入札	小屋沢(川崎町)
			【小計】							95.320		
05-3274	2	3274	カラマツ	一般材	4.00	8 ~ 16	込		156	9.682	入札	小屋沢(川崎町)
05-3277	2	3277	カラマツ	一般材	2.00	16 ~ 42	込		382	35.271	入札	小屋沢(川崎町)
05-3280	2	3280	カラマツ	一般材	4.00	16 ~ 36	込・3等		216	45.842	入札	小屋沢(川崎町)
05-3291	2	3291	カラマツ	一般材	4.00	16 ~ 38	込・3等・4等		216	54.254	入札	小屋沢(川崎町)
05-3292	2	3292	カラマツ	一般材	4.00	38 ~ 46	3等		6	4.184	入札	小屋沢(川崎町)
05-3293	2	3293	カラマツ	一般材	2.00	16 ~ 40	込		201	18.587	入札	小屋沢(川崎町)
05-3294	2	3294	カラマツ	一般材	4.00	16 ~ 42	込・3等		166	47.432	入札	小屋沢(川崎町)
05-3299	2	3299	カラマツ	一般材	4.00	16 ~ 42	込・3等		167	44.290	入札	小屋沢(川崎町)
			【小計】							259.542		
05-3282	2	3282	アカマツ	低質材	2.00			原料材	層積	24.192	入札	小屋沢(川崎町)
			【小計】							24.192		
05-3279	2	3279	アカマツ	合板材	4.00	18 ~ 32	込		24	5.520	入札	小屋沢(川崎町)
05-3283	2	3283	アカマツ	合板材	2.00	16 ~ 34	込		145	15.191	入札	小屋沢(川崎町)
			【小計】							20.711		
05-3300	3	3300	ブナ	低質材	2.00			原料材	層積	11.046	入札	小屋沢(川崎町)
05-3316	3	3316	ブナ	低質材	2.00			原料材	層積	5.785	入札	小屋沢(川崎町)
			【小計】							16.831		
05-3303	3	3303	その他広葉樹	一般材	2.10	18 ~ 36	込・4等		50	6.738	入札	小屋沢(川崎町)
			【小計】							6.738		
05-3304	3	3304	その他広葉樹	低質材	2.00			原料材	層積	23.580	入札	小屋沢(川崎町)
05-3307	3	3307	その他広葉樹	低質材	2.00			原料材	層積	5.533	入札	小屋沢(川崎町)
			【小計】							29.113		
05-4044	4	4044	アカマツ	低質材	2.00			原料材	層積	21.773	入札	上南山(丸森町)
			【小計】							21.773		
			【合計】						5192	1500.728		

杭城山山元土場位置図

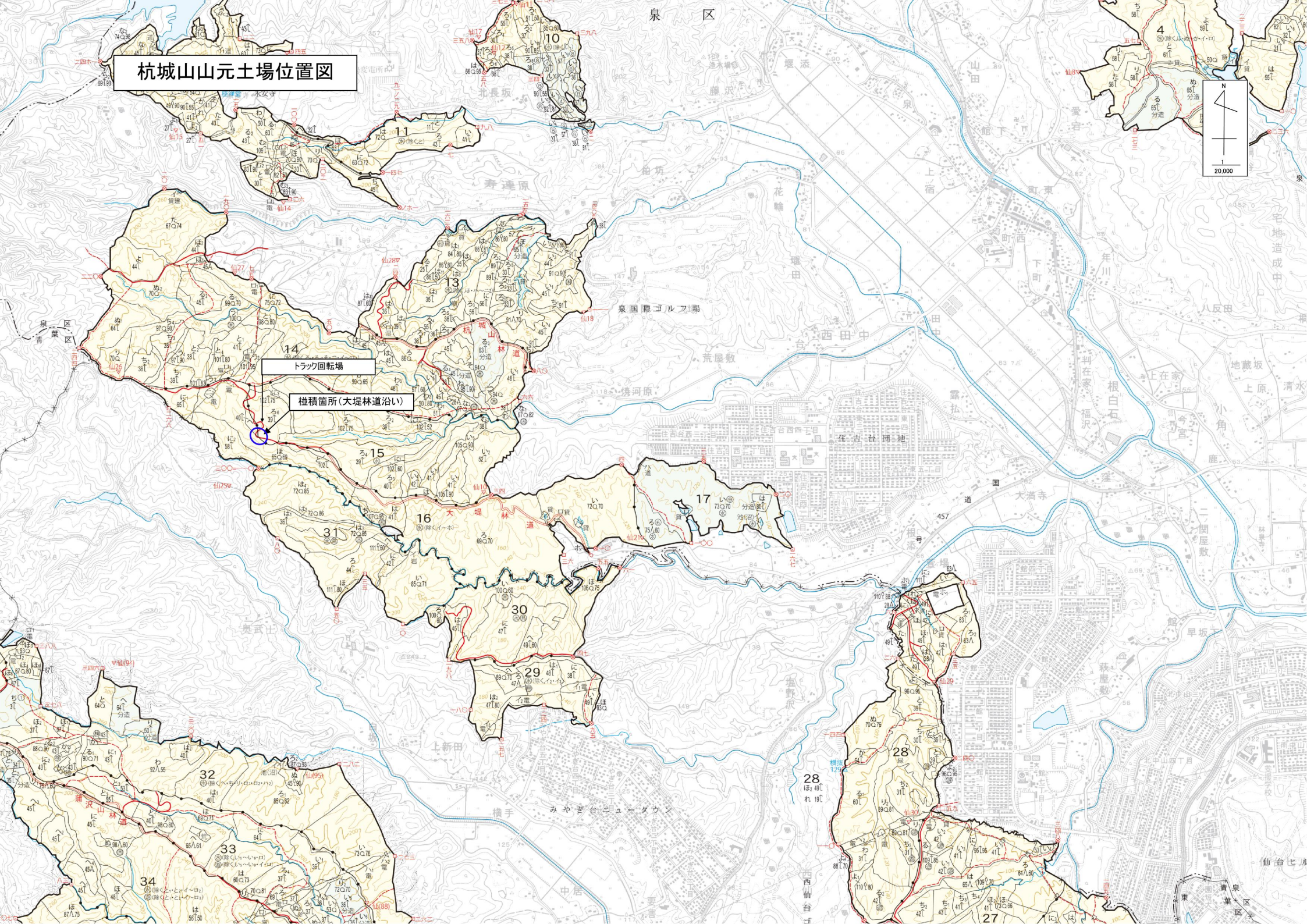

杭城山

残り僅か

1049

トラ
廻

←カーブミラー

1056

採石
予定

1057

黄色 =

1045

1031

1054

1055

1028

1044

1035

残り僅か

1024

1023

1022

1042

1043

1052

1053

1051

1050

杭城山2.5km地点土場

【 売 払 明 細 書 】

NO 1056			NO 1057			NO			NO			NO			NO		
ヒノキ 低質材 委託05-1056(杭城山)			ヒノキ 低質材 委託05-1057(杭城山)														
径 級	本 数	材積(m ³)	径 級	本 数	材積(m ³)	径 級	本 数	材積(m ³)	径 級	本 数	材積(m ³)	径 級	本 数	材積(m ³)	径 級	本 数	材積(m ³)
課	層積m3	84.710	課	層積m3	27.682	課			課			課			課		
免	層積m3		免	層積m3		免			免			免			免		
計	層積m3	84.710	計	層積m3	27.682	計			計			計			計		
NO			NO			NO			NO			NO			NO		
径 級	本 数	材積(m ³)	径 級	本 数	材積(m ³)	径 級	本 数	材積(m ³)	径 級	本 数	材積(m ³)	径 級	本 数	材積(m ³)	径 級	本 数	材積(m ³)
課			課			課			課			課			課		
免			免			免			免			免			免		
計			計			計			計			計			計		

小屋沢山山元土場位置図

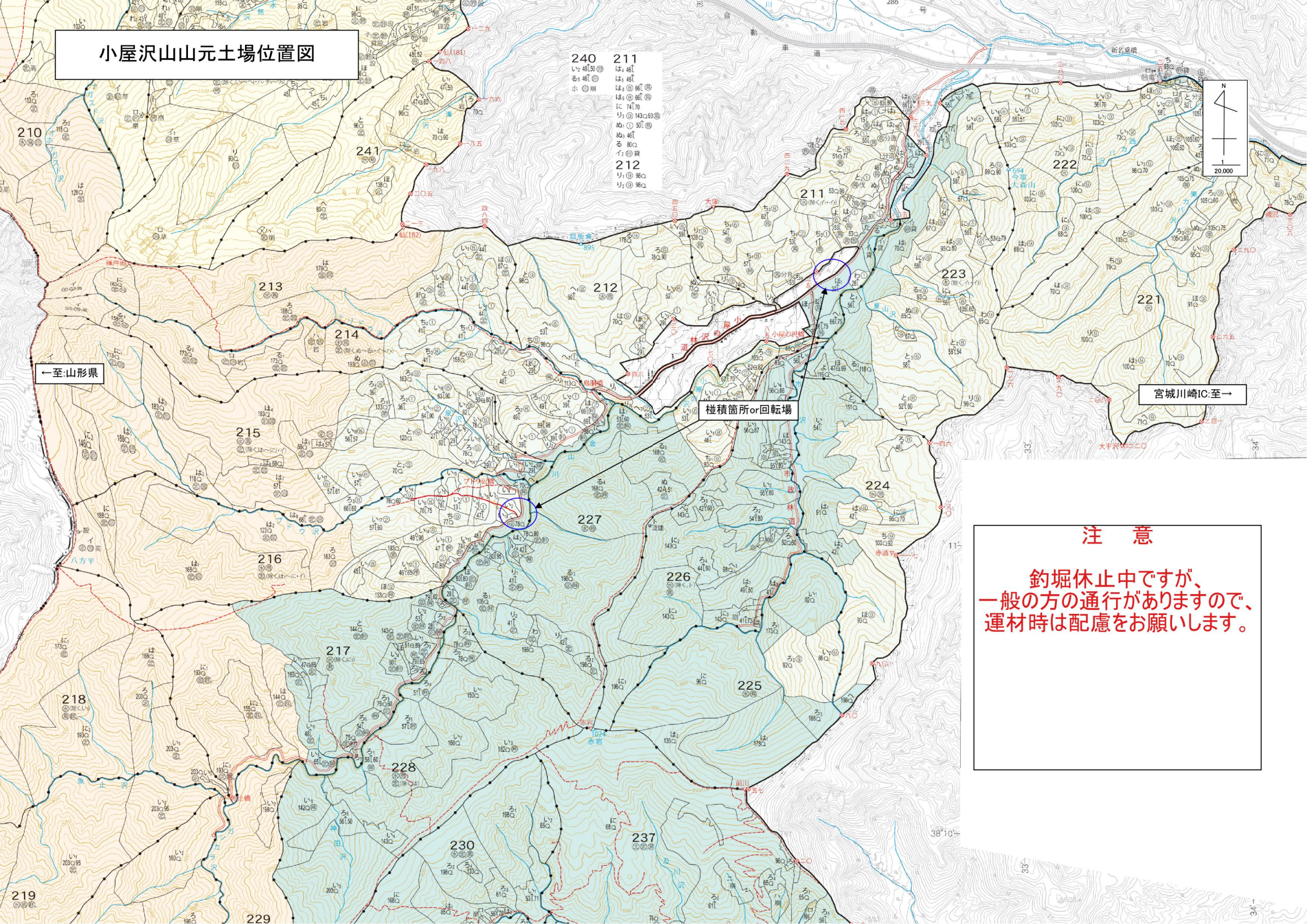

240
い 48.50
あ 46.1
ホ 46.1
り 47.50
に 74.70
り 43.93
ぬ 1 50.1
ぬ 46.1
る 80.0
い 80.0
211
は 46.1
は 46.1
は 46.1
に 74.70
り 43.93
ぬ 1 50.1
ぬ 46.1
る 80.0
い 80.0
212
り 98.0
り 98.0

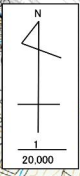

←至:山形県

樋横箇所or回転場

宮城川崎IC:至→

注意

釣堀休止中ですが、
一般の方の通行がありますので、
運材時は配慮をお願いします。

小屋沢山 (市政林道)

黄色

=

養魚場付近から1.9 k m付近の土場

← 終点側 小屋沢林道 始点側 →

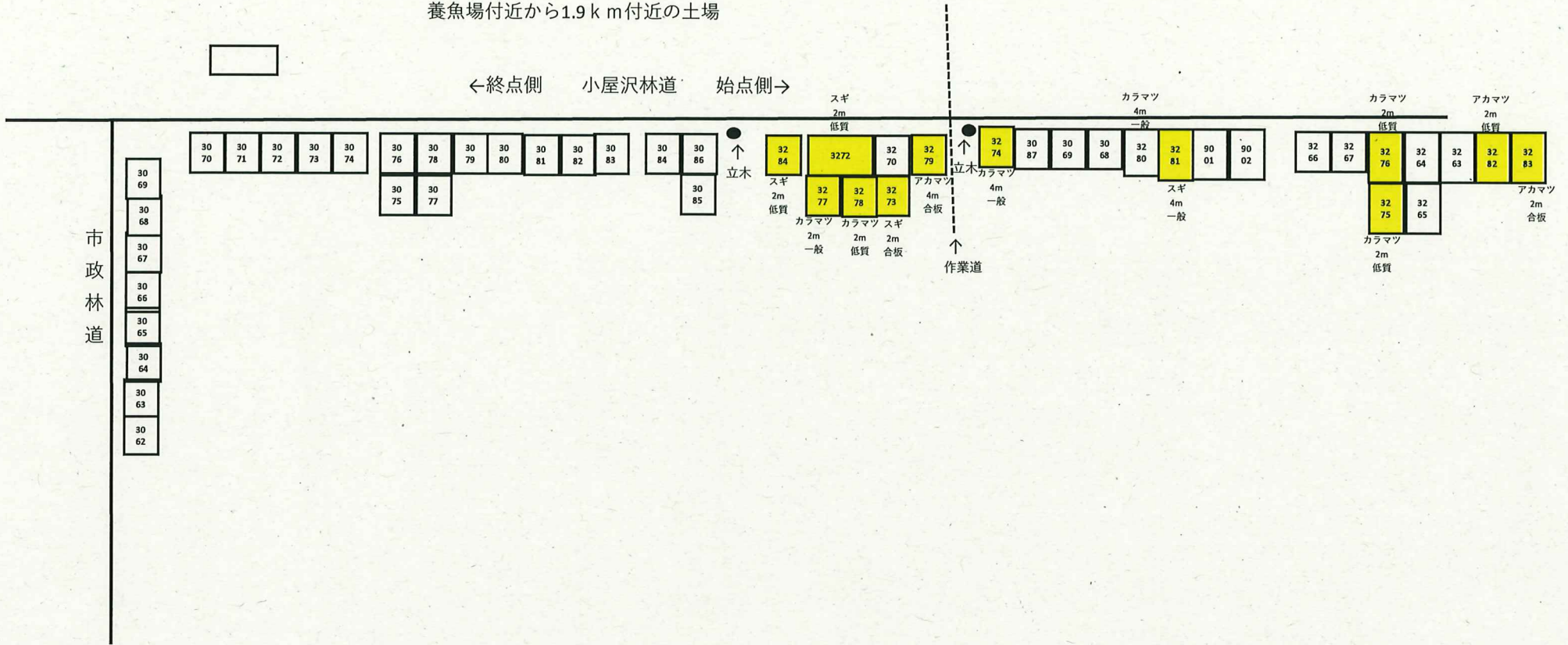

小屋沢山

黄色 =

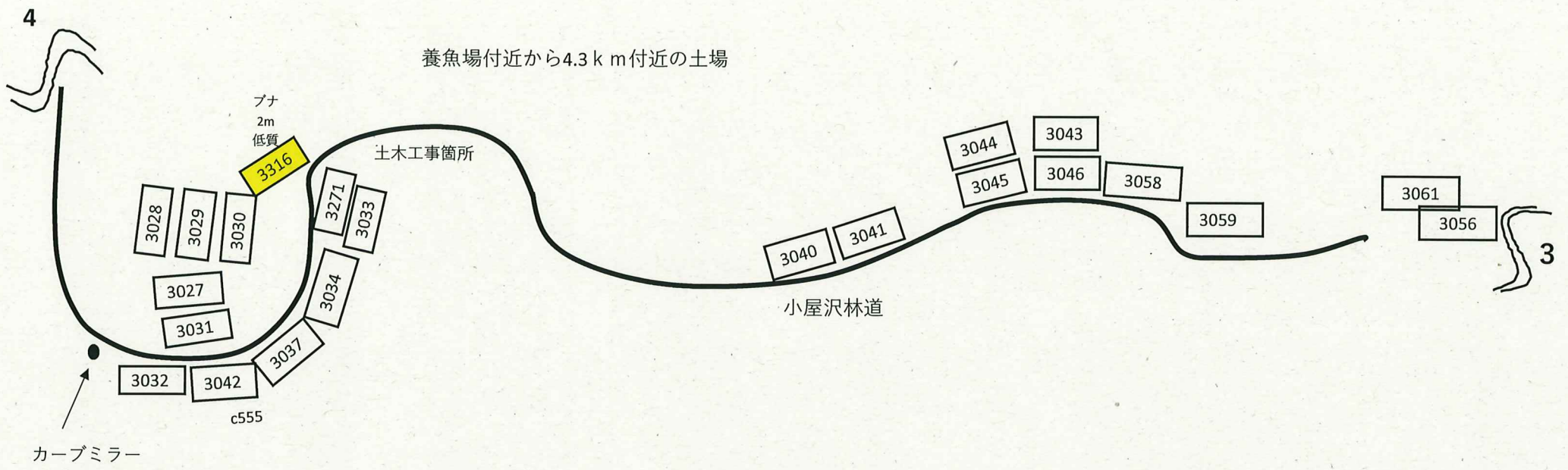

養魚場付近から4.3 km 付近の土場

ブナ
2m
低質

土木工事箇所

小屋沢林道

カーブミラー

c555

3

小屋沢山

黄色

=

スギ
2m
低質

スギ
2m
合板

養魚場付近から5.0km付近の土場

小屋沢林道

3301

3314

3288 3289 3290 3291

スギ 4m 合板
スギ 4m 合板
スギ 4m 合板
カラマツ 4m 一般

3295 3287 3285 3286

スギ 4m 一般
スギ 4m 一般
スギ 4m 一般
スギ 4m 一般

3300

ブナ
2m
低質

スギ 2m 合板

3302

サワグルミ 2.1m 一般

3303

3304

他L 2m 低質

カラマツ 4m 一般

3292

3305

カラマツ 2m 低質

スギ 2m 低質

3317

3306

スギ 2m 低質

カラマツ 2m 一般

3293

3294

カラマツ 4m 一般

スギ 4m 合板

3318

スギ 2m 低質(伐根)

3315

ブ
ド
ウ
沢
作
業
道

スギ
4m
合板

3312

スギ
4m
一般

3311

カラマツ
2m
低質

3308

他L
2m
低質

3307

スギ
2m 合板

3310

スギ
2m
低質

3299

カラマツ
4m
一般

3298

スギ
4m
合板

3297

スギ
4m
一般

3296

スギ
2m
合板

3309

スギ
2m
低質

【 売 払 明 細 書 】

NO 3272			NO 3273			NO 3274			NO 3275			NO 3276			NO 3277			NO 3278		
スギ			スギ 2.00			カラマツ 4.00			カラマツ			カラマツ			カラマツ 2.00			カラマツ		
低質材 委託05-3272(小屋沢)			合板材 委託05-3273(小屋沢)			一般材 委託05-3274(小屋沢)			低質材 委託05-3275(小屋沢)			低質材 委託05-3276(小屋沢)			一般材 委託05-3277(小屋沢)			低質材 委託05-3278(小屋沢)		
径 級	本 数	材積(m³)	径 級	本 数	材積(m³)	径 級	本 数	材積(m³)	径 級	本 数	材積(m³)	径 級	本 数	材積(m³)	径 級	本 数	材積(m³)	径 級	本 数	材積(m³)
			16	12	0.612	8	1	0.026							16	57	2.907			
			18	115	7.475	9	8	0.256							18	90	5.850			
			20	104	8.320	10	10	0.400							20	79	6.320			
			22	82	7.954	11	32	1.536							22	60	5.820			
			24	77	8.855	12	28	1.624							24	41	4.715			
			26	48	6.480	13	31	2.108							26	21	2.835			
			28	57	8.949	14	40	3.120							28	14	2.198			
			30	35	6.300	16	6	0.612							30	7	1.260			
			32	30	6.150										32	3	0.615			
			34	8	1.848										34	3	0.693			
			36	12	3.108										36	2	0.518			
			38	5	1.445										38	3	0.867			
			40	1	0.320										40	1	0.320			
															42	1	0.353			
課	層積m3	104.378	課	586	67.816	課	156	9.682	課	層積m3	22.378	課	層積m3	21.924	課	382	35.271	課	層積m3	19.152
免	層積m3		免			免			免	層積m3		免	層積m3		免			免	層積m3	
計	層積m3	104.378	計	586	67.816	計	156	9.682	計	層積m3	22.378	計	層積m3	21.924	計	382	35.271	計	層積m3	19.152
NO 3279			NO 3280			NO 3281			NO 3282			NO 3283			NO 3284			NO 3285		
アカマツ 4.00			カラマツ 4.00			スギ 4.00			アカマツ			アカマツ 2.00			スギ			スギ 4.00		
合板材 委託05-3279(小屋沢)			一般材 委託05-3280(小屋沢)			一般材 委託05-3281(小屋沢)			低質材 委託05-3282(小屋沢)			合板材 委託05-3283(小屋沢)			低質材 委託05-3284(小屋沢)			一般材 委託05-3285(小屋沢)		
径 級	本 数	材積(m³)	径 級	本 数	材積(m³)	径 級	本 数	材積(m³)	径 級	本 数	材積(m³)	径 級	本 数	材積(m³)	径 級	本 数	材積(m³)	径 級	本 数	材積(m³)
18	4	0.520	16	13	1.326	9	2	0.064				16	4	0.204				18	6	0.780
20	1	0.160	18	33	4.290	10	10	0.400				18	16	1.040				20	4	0.640
22	7	1.358	20	37	5.920	11	15	0.720				20	36	2.880				22	13	2.522
24	3	0.690	22	43	8.342	12	19	1.102				22	31	3.007				24	29	6.670
26	4	1.080	24	30	6.900	13	36	2.448				24	25	2.875				26	54	14.580
28	3	0.942	26	28	7.560	14	66	5.148				26	16	2.160				28	71	22.294
30	1	0.360	28	16	5.024	16	8	0.816				28	7	1.099				30	58	20.880
32	1	0.410	30	8	2.880							30	6	1.080				32	45	18.450
			32	4	1.640							32	3	0.615				34	35	16.170
			34	2	0.924							34	1	0.231				36	26	13.468
			36	2	1.036													38	18	10.404
																		40	12	7.680
																		42	8	5.648
																		44	1	0.774
																		46	1	0.846
課	24	5.520	課	216	45.842	課	156	10.698	課	層積m3	24.192	課	145	15.191	課	層積m3	3.402	課	381	141.806
免			免			免			免	層積m3		免			免	層積m3		免		
計	24	5.520	計	216	45.842	計	156	10.698	計	層積m3	24.192	計	145	15.191	計	層積m3	3.402	計	381	141.806

【 売 払 明 細 書 】

NO 3286			NO 3287			NO 3288			NO 3289			NO 3290			NO 3291			NO 3292		
スギ		4.00	スギ		4.00	スギ		4.00	スギ		4.00	スギ		4.00	カラマツ		4.00	カラマツ		4.00
一般材 委託05-3286(小屋沢)			一般材 委託05-3287(小屋沢)			合板材 委託05-3288(小屋沢)			合板材 委託05-3289(小屋沢)			合板材 委託05-3290(小屋沢)			一般材 委託05-3291(小屋沢)			一般材 委託05-3292(小屋沢)		
径 級	本 数	材積(m³)	径 級	本 数	材積(m³)	径 級	本 数	材積(m³)	径 級	本 数	材積(m³)	径 級	本 数	材積(m³)	径 級	本 数	材積(m³)	径 級	本 数	材積(m³)
8	14	0.364	34	1	0.462	16	2	0.204	16	8	0.816	16	4	0.408	16	15	1.530	38	1	0.578
9	14	0.448	40	9	5.760	18	22	2.860	18	27	3.510	18	19	2.470	18	28	3.640	40	2	1.280
10	16	0.640	42	4	2.824	20	31	4.960	20	54	8.640	20	30	4.800	20	23	3.680	42	1	0.706
11	48	2.304	44	9	6.966	22	37	7.178	22	50	9.700	22	33	6.402	22	27	5.238	44	1	0.774
12	41	2.378	46	5	4.230	24	40	9.200	24	52	11.960	24	39	8.970	24	33	7.590	46	1	0.846
13	66	4.488	48	3	2.766	26	38	10.260	26	38	10.260	26	22	5.940	26	20	5.400			
14	139	10.842	50	3	3.000	28	26	8.164	28	29	9.106	28	15	4.710	28	24	7.536			
16	95	9.690				30	13	4.680	30	15	5.400	30	12	4.320	30	16	5.760			
						32	12	4.920	32	12	4.920	32	13	5.330	32	15	6.150			
						34	12	5.544	34	8	3.696	34	11	5.082	34	5	2.310			
						36	5	2.590	36	5	2.590	36	5	2.590	36	6	3.108			
						38	3	1.734	38	3	1.734	38	2	1.156	38	4	2.312			
						40	2	1.280	40	1	0.640	40	3	1.920						
						42	1	0.706	42	2	1.412	42	1	0.706						
						44	2	1.548	44	1	0.774									
						48	1	0.922												
課	433	31.154	課	34	26.008	課	247	66.750	課	305	75.158	課	209	54.804	課	216	54.254	課	6	4.184
免			免			免			免			免			免			免		
計	433	31.154	計	34	26.008	計	247	66.750	計	305	75.158	計	209	54.804	計	216	54.254	計	6	4.184
NO 3293			NO 3294			NO 3295			NO 3296			NO 3297			NO 3298			NO 3299		
カラマツ		2.00	カラマツ		4.00	スギ		4.00	スギ		2.00	スギ		4.00	スギ		4.00	カラマツ		4.00
一般材 委託05-3293(小屋沢)			一般材 委託05-3294(小屋沢)			一般材 委託05-3295(小屋沢)			合板材 委託05-3296(小屋沢)			一般材 委託05-3297(小屋沢)			合板材 委託05-3298(小屋沢)			一般材 委託05-3299(小屋沢)		
径 級	本 数	材積(m³)	径 級	本 数	材積(m³)	径 級	本 数	材積(m³)	径 級	本 数	材積(m³)	径 級	本 数	材積(m³)	径 級	本 数	材積(m³)	径 級	本 数	材積(m³)
16	37	1.887	16	2	0.204	50	2	2.000	16	6	0.306	30	2	0.720	18	7	0.910	16	6	0.612
18	48	3.120	18	13	1.690	52	4	4.328	18	16	1.040	32	4	1.640	20	9	1.440	18	15	1.950
20	42	3.360	20	22	3.520	54	4	4.664	20	9	0.720	34	7	3.234	22	9	1.746	20	18	2.880
22	19	1.843	22	16	3.104	62	1	1.538	22	7	0.679	36	3	1.554	24	9	2.070	22	21	4.074
24	18	2.070	24	26	5.980				24	6	0.690	38	2	1.156	26	4	1.080	24	22	5.060
26	15	2.025	26	16	4.320				26	5	0.675	40	4	2.560	28	1	0.314	26	24	6.480
28	10	1.570	28	20	6.280				28	2	0.314	42	4	2.824	30	1	0.360	28	29	9.106
30	3	0.540	30	18	6.480				30	2	0.360	44	5	3.870	32	2	0.820	30	8	2.880
32	2	0.410	32	12	4.920				32	5	1.025	46	3	2.538				32	14	5.740
34	4	0.924	34	11	5.082				34	1	0.231	48	5	4.610				34	3	1.386
36	2	0.518	36	3	1.554				36	2	0.518	50	1	1.000				36	3	1.554
40	1	0.320	38	4	2.312				38	5	1.445	54	1	1.166				38	2	1.156
			40	2	1.280				40	4	1.280							42	2	1.412
			42	1	0.706				42	2	0.706									
									44	1	0.387									
課	201	18.587	課	166	47.432	課	11	12.530	課	73	10.376	課	41	26.872	課	42	8.740	課	167	44.290
免			免			免			免			免			免			免		
計	201	18.587	計	166	47.432	計	11	12.530	計	73	10.376	計	41	26.872	計	42	8.740	計	167	44.290

【 売 払 明 細 書 】

NO 3300			NO 3301			NO 3302			NO 3302			NO 3303			NO 3304			NO 3305			
ブナ			スギ			スギ 2.00			スギ 2.00			その他広葉樹 2.10			その他広葉樹			カラマツ			
低質材 委託05-3300(小屋沢)			低質材 委託05-3301(小屋沢)			合板材 委託05-3302(小屋沢)			合板材 委託05-3302(小屋沢)			一般材 委託05-3303(小屋沢)			低質材 委託05-3304(小屋沢)			低質材 委託05-3305(小屋沢)			
径 級	本 数	材積(m ³)	径 級	本 数	材積(m ³)	径 級	本 数	材積(m ³)	径 級	本 数	材積(m ³)	径 級	本 数	材積(m ³)	径 級	本 数	材積(m ³)	径 級	本 数	材積(m ³)	
			20			16	12	0.612	48	4	1.844	18	2	0.136							
						18	43	2.795	52	1	0.541	20	9	0.756							
						20	54	4.320				22	8	0.816							
						22	47	4.559				24	12	1.452							
						24	39	4.485				26	3	0.426							
						26	35	4.725				28	6	0.990							
						28	29	4.553				30	5	0.945							
						30	23	4.140				32	2	0.430							
						32	17	3.485				34	1	0.243							
						34	12	2.772				36	2	0.544							
						36	8	2.072													
						38	7	2.023													
						40	5	1.600													
						42	4	1.412													
						44	3	1.161													
						46	3	1.269													
課	層積m ³	11.046	課	層積m ³	33.264	課			課	346	48.368	課	50	6.738	課	層積m ³	23.580	課	層積m ³	24.608	
免	層積m ³		免	層積m ³		免			免			免			免	層積m ³		免	層積m ³		
計	層積m ³	11.046	計	層積m ³	33.264	計			計	346	48.368	計	50	6.738	計	層積m ³	23.580	計	層積m ³	24.608	
NO 3306			NO 3307			NO 3308			NO 3309			NO 3310			NO 3311			NO 3312			
スギ			その他広葉樹			カラマツ			スギ			スギ			スギ 4.00			スギ 4.00			
低質材 委託05-3306(小屋沢)			低質材 委託05-3307(小屋沢)			低質材 委託05-3308(小屋沢)			低質材 委託05-3309(小屋沢)			低質材 委託05-3310(小屋沢)			一般材 委託05-3311(小屋沢)			合板材 委託05-3312(小屋沢)			
径 級	本 数	材積(m ³)	径 級	本 数	材積(m ³)	径 級	本 数	材積(m ³)	径 級	本 数	材積(m ³)	径 級	本 数	材積(m ³)	径 級	本 数	材積(m ³)	径 級	本 数	材積(m ³)	
															9	2	0.064	16	5	0.510	
															10	4	0.160	18	27	3.510	
															11	13	0.624	20	34	5.440	
															12	13	0.754	22	20	3.880	
															13	27	1.836	24	16	3.680	
															14	60	4.680	26	5	1.350	
															16	29	2.958	28	2	0.628	
																		30	2	0.720	
																		32	1	0.410	
課	層積m ³	22.995	課	層積m ³	5.533	課	層積m ³	7.258	課	層積m ³	11.995	課	層積m ³	25.402	課	148	11.076	課	112	20.128	
免	層積m ³		免	層積m ³		免	層積m ³		免	層積m ³		免	層積m ³		免			免			
計	層積m ³	22.995	計	層積m ³	5.533	計	層積m ³	7.258	計	層積m ³	11.995	計	層積m ³	25.402	計	148	11.076	計	112	20.128	

【 売 払 明 細 書 】

NO 3313			NO 3314			NO 3315			NO 3316			NO 3317			NO 3318			NO		
スギ		2.00	スギ		2.00	スギ			ブナ			スギ			スギ		4.00			
合板材 委託05-3313(小屋沢)			合板材 委託05-3314(小屋沢)			低質材 委託05-3315(小屋沢)			低質材 委託05-3316(小屋沢)			低質材 委託05-3317(小屋沢)			合板材 委託05-3318(小屋沢)					
径 級	本 数	材積(m ³)	径 級	本 数	材積(m ³)	径 級	本 数	材積(m ³)	径 級	本 数	材積(m ³)	径 級	本 数	材積(m ³)	径 級	本 数	材積(m ³)	径 級	本 数	材積(m ³)
16	9	0.459	16	4	0.204							16	7	0.714						
18	49	3.185	18	12	0.780							18	15	1.950						
20	45	3.600	20	8	0.640							20	19	3.040						
22	25	2.425	22	3	0.291							22	22	4.268						
24	5	0.575	24	4	0.460							24	23	5.290						
26	4	0.540	26	1	0.135							26	26	7.020						
30	1	0.180	28	1	0.157							28	15	4.710						
												30	13	4.680						
												32	11	4.510						
												34	5	2.310						
												36	3	1.554						
												38	3	1.734						
												40	2	1.280						
												42	3	2.118						
												46	1	0.846						
課	138	10.964	課	33	2.667	課	層積m3	15.163	課	層積m3	5.785	課	層積m3	25.578	課	168	46.024	課		
免			免			免	層積m3		免	層積m3		免	層積m3		免			免		
計	138	10.964	計	33	2.667	計	層積m3	15.163	計	層積m3	5.785	計	層積m3	25.578	計	168	46.024	計		
NO			NO			NO			NO			NO			NO					
径 級	本 数	材積(m ³)	径 級	本 数	材積(m ³)	径 級	本 数	材積(m ³)	径 級	本 数	材積(m ³)	径 級	本 数	材積(m ³)	径 級	本 数	材積(m ³)	径 級	本 数	材積(m ³)
課			課			課			課			課			課			課		
免			免			免			免			免			免			免		
計			計			計			計			計			計			計		

上南山山元土場位置図

←至:福島県

新地IC:至→

椴積箇所

住所:宮城県伊具郡丸森町筆甫上南山国有林

相馬市
福島県
関東森林管理局管内
磐城森林計画

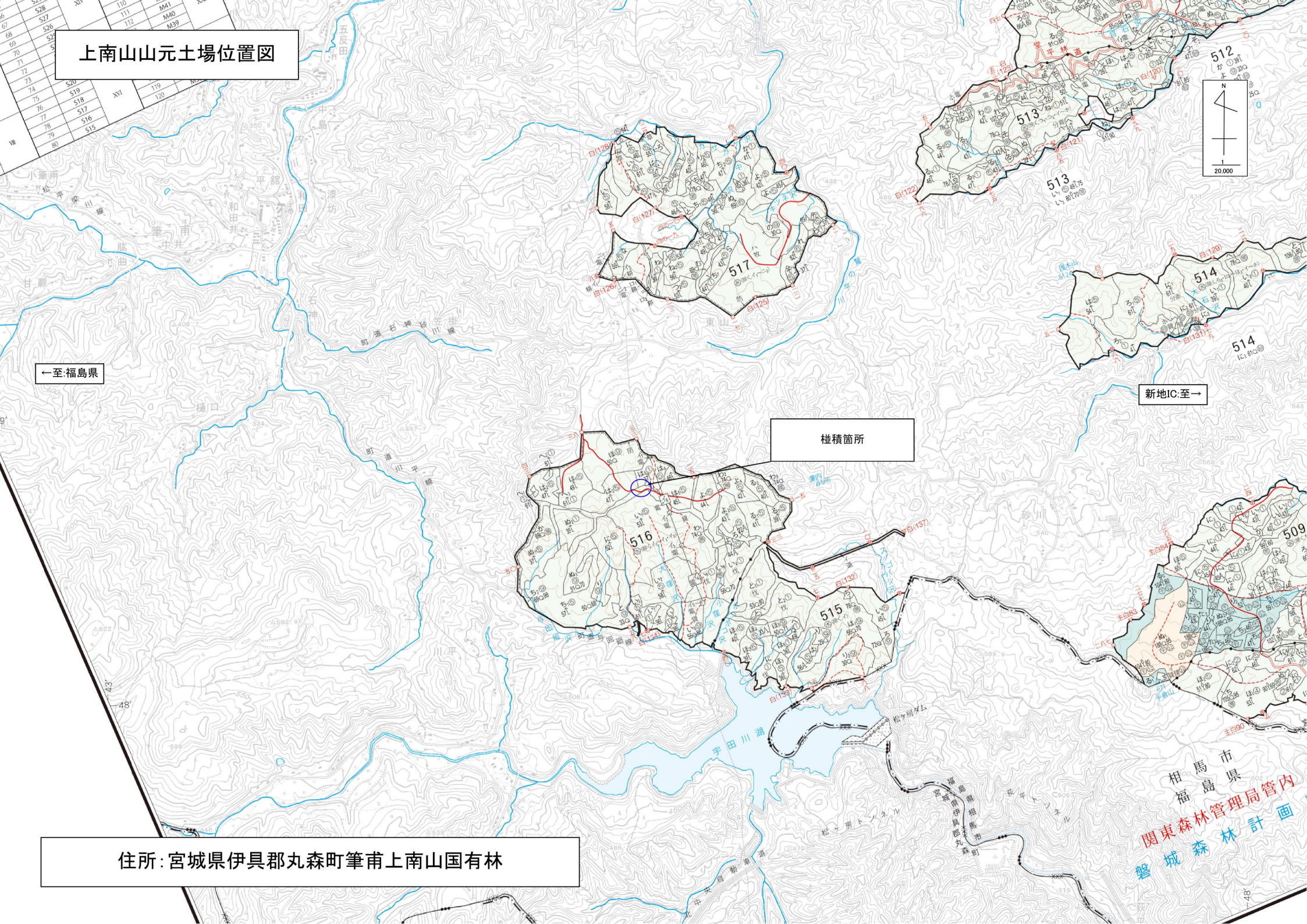

上南山 (北側)

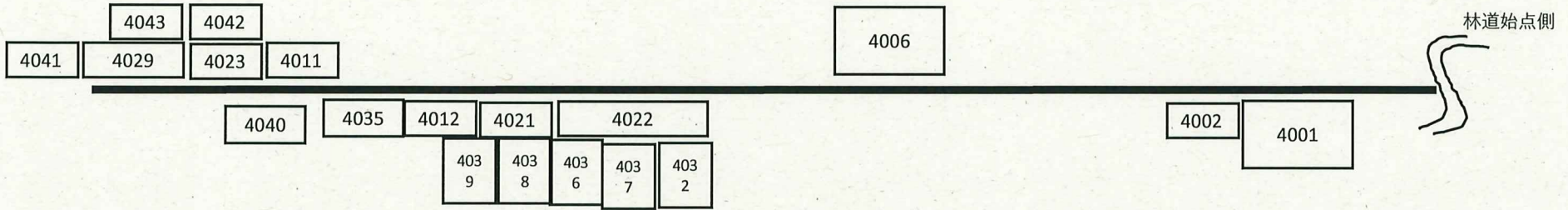

【 売 払 明 細 書 】

NO 4044			NO			NO			NO			NO			NO			NO		
アカマツ																				
低質材 委託05-4044(上南山)																				
径級	本数	材積(m ³)	径級	本数	材積(m ³)	径級	本数	材積(m ³)	径級	本数	材積(m ³)	径級	本数	材積(m ³)	径級	本数	材積(m ³)	径級	本数	材積(m ³)
課	層積m3	21.773	課			課			課			課			課			課		
免	層積m3		免			免			免			免			免			免		
計	層積m3	21.773	計			計			計			計			計			計		
NO			NO			NO			NO			NO			NO			NO		
径級	本数	材積(m ³)	径級	本数	材積(m ³)	径級	本数	材積(m ³)	径級	本数	材積(m ³)	径級	本数	材積(m ³)	径級	本数	材積(m ³)	径級	本数	材積(m ³)
課			課			課			課			課			課			課		
免			免			免			免			免			免			免		
計			計			計			計			計			計			計		